UP-PCS Prelims Test Series–2026

Sectional Te

कोड: UPPCS (P) 2601

विषय:

सामान्य अध्ययन–I

सीरीज़

A

Que ion Booklet No.
प्रश्न पुस्तिका संख्या

समय: 2 घंटे

पूर्णांक: 200

अपना अनुक्रमांक सामने बॉक्स में अंदर लिखें

अंकों में →

शब्दों में

प्रश्नों के उत्तर के लिये केवल काले बॉल–प्वाइंट पेन का प्रयोग करें।

अभ्यर्थी उत्तर–पत्रक पर उत्तर देने से पहले सभी अनुदेशों को सावधानीपूर्वक पढ़ लें।

आपको अपने सभी उत्तर केवल उत्तर–पत्रक पर ही देने हैं। परीक्षा के उपरांत उत्तर–पत्रक की मूल प्रति निरीक्षक को सौंप दें।

महत्त्वपूर्ण अनुदेश

1. सभी प्रश्नों के उत्तर दें। सभी प्रश्नों के अंक समान हैं।
2. उत्तर–पत्रक पर अभ्यर्थी अपना अनुक्रमांक, विषय, प्रश्न–पत्र का सही कोड एवं सीरीज़ अंकित करें अन्यथा उत्तर–पत्रक का मूल्यांकन नहीं किया जाएगा और उसकी ज़िम्मेदारी स्वयं अभ्यर्थी की होगी।
3. **इस परीक्षण पुस्तिका में 150 प्रश्न हैं।** प्रत्येक प्रश्न के (4) वैकल्पिक उत्तर प्रश्न के नीचे दिये गए हैं। इन चारों में से केवल एक ही सही उत्तर है। जिस उत्तर को आप सही या सबसे उचित समझते हैं, उत्तर–पत्रक में उसके अक्षर वाले वृत्त को काले बॉल–प्वॉइंट पेन से पूरा काला कर दें।
4. अनुक्रमांक के अलावा परीक्षण पुस्तिका के कवर प पर कुछ न लिखें। रफ कार्य के लिये परीक्षण पुस्तिका के अंत में दिये गए तीन पृष्ठों का प्रयोग करें।
5. परीक्षण पुस्तिका खोलने के तुरंत बाद जाँच करके देख लें कि परीक्षण पुस्तिका के सभी प भली–भाँती छपे हुए हैं। यदि परीक्षण पुस्तिका में कोई कमी हो, तो निरीक्षक को दिखाकर उसी सीरीज़ व कोड की दूस पुस्तिका प्राप्त कर लें।
6. **गलत उत्तरों के लिये दण्ड:**

   उत्तर–पत्रक में उम्मीदवार द्वारा दिये गए गलत उत्तरों के लिये दण्ड दिया जाएगा।

   (i) प्रत्येक प्रश्न के लिये चार वैकल्पिक उत्तर है। उम्मीदवार द्वारा प्रत्येक प्रश्न के लिये दिये गए एक गलत उत्तर के लिये प्रश्न हेतु नियत किये गए अंकों का **एक–तिहाई** दण्ड के रूप में काटा जाएगा।

   (ii) यदि कोई उम्मीदवार एक से अधिक उत्तर देता है, तो इसे **गलत उत्तर** माना जाएगा, यद्यपि दिये गए उत्तरों में से एक उत्तर सही होता है, फिर भी उस प्रश्न के लिये उपर्युक्तानुसार ही उसी तरह का दण्ड दिया जाएगा।

   (iii) यदि उम्मीदवार द्वारा कोई प्रश्न हल नहीं किया जाता है अर्थात् उम्मीदवार द्वारा उत्तर नहीं दिया जाता है, तो उस प्रश्न के लिये कोई दण्ड नहीं दिया जाएगा।

SCAN FOR FEEDBACK

जब तक आपको यह परीक्षण पुस्तिका खोलने को न कहा जाए तब तक न खोलें।

Note: English version of the in ructions is printed on the back cover of this Booklet.

1. Who among the following wrote the famous line "Khoob lari mardani woh to Jhansi wali Rani thi" referring to Rani Lakshmibai?
   (a) Mahadevi Verma
   (b) Sarojini Naidu
   (c) Subhadra Kumari Chauhan
   (d) Ramdhari Singh Dinkar

2. Who was the Governor-General of British India during the Revolt of 1857?
   (a) Dalhousie (b) Wellesley
   (c) Canning (d) Cornwallis

3. With reference to Ishwar Chandra Vidyasagar, which of the following atements is are correct?
   1. He was a crusader again child marriage and polygamy .
   2. As principal of Sanskrit College, he opened the in itution to non-Brahmins and introduced We ern thought to break traditional monopoly on knowledge.

   Select the correct answer from the code given below:

   Code:
   (a) Only 1 (b) Only 2
   (c) Both 1 and 2 (d) Neither 1 nor 2

4. Who among the following published the journals 'Nirashrit Hind Nagarik', 'Vital Vidhvansak', and 'Majur Patrika' in early 20th-century Maharashtra?
   (a) Dr. B.R. Ambedkar
   (b) Kisan Faguji Bansod
   (c) Jyotirao Phule
   (d) Gopal Baba Walangkar

5. With reference to the Theosophical Movement in India,which of the following atements is are correct?
   1. The Theosophical Society was originally founded in 1875 in New York by We erners inspired by Indian philosophy.
   2. The movement rejected core Hindu beliefs such as karma and reincarnation in favour of scientific rationalism.

1. निम्नलिखित में से किसने रानी लक्ष्मीबाई के संबंध में प्रसिद्ध पंक्ति "ख़ूब लड़ी मर्दानी वो तो झाँसी वाली रानी थी" लिखी थी?
   (a) महादेवी वर्मा
   (b) सरोजिनी नायडू
   (c) सुभद्रा कुमारी चौहान
   (d) रामधारी सिंह दिनकर

2. 1857 के विद्रोह के दौरान ब्रिटिश भारत का गवर्नर-जनरल कौन था?
   (a) डलहौजी (b) वेलेस्ली
   (c) कैनिंग (d) कॉर्नवालिस

3. ईश्वर च विद्यासा र के संदर्भ में, नीचे दिए गए कथनों में से कौन सा से सही है हैं?
   1. वे ाल विव और बहुविवाह के प्रबल विरोधी थे।
   2. उन्होंने संस्कृत महाविद्यालय के प्राचार्य के रूप में गैर-ब्राह्मणों के लिये संस्थान के द्वार खोले और ज्ञान पर पारंपरिक एकाधिकार को तोड़ने के लिये पश्चिमी विचारों को अपनाया।

   नीचे दिये गये कूट से सही उत्तर का चयन कीजिये।

   कूट:
   (a) केवल 1 (b) केवल 2
   (c) 1 और 2 दोनों (d) न तो 1, न ही 2

4. निम्नलिखित में से किसने 20वीं सदी के आरंभ में महाराष्ट्र में 'निराश्रित हिंद नागरिक', 'विटाल विध्वंसक' और 'मजूर पत्रिका' पत्रिकाएँ प्रकाशित कीं?
   (a) डॉ. बी. आर. अंबेडकर
   (b) किसन फागुजी बंसोड़
   (c) ज्योतिराव फुले
   (d) गोपाल बाबा वालंगकर

5. भारत में ि ोसोफिकल आं ोलन के संबंध में, निम्नलिखित में से कौन-सा से कथन सही है हैं?
   1. थियो ोफिकल सोसा टी की स्थापना मूलत: 1875 में न्यूयॉर्क में भारतीय दर्शन से प्रेरित पश्चिमी लोगों द्वारा की गई थी।
   2. इस आंदोलन ने वैज्ञानिक तर्कवाद के पक्ष में कर्म और पुनर्जन्म जैसी मूल हिंदू मान्यताओं को अस्वीकार किया।

Select the correct answer from the code given below:

Code:

(a) Only 1 (b) Only 2
(c) Both 1 and 2 (d) Neither 1 nor 2

6. With reference to the admini rative changes introduced after the Revolt of 1857, which of the following atements is are correct?
   1. The Secretary of ate for India was to be assi ed by a fifteen-member Council, with at lea nine members having served in India for ten years.
   2. An executive council was formed to assi the Governor General, and its members acted as heads of departments and advisors to him.

Select the correct answer from the code given below:

Code:

(a) Only 1 (b) Only 2
(c) Both 1 and 2 (d) Neither 1 nor 2

7. Under the Indian Councils Act of 1861, the Governor General's Council was enlarged and empowered to function as
   (a) the Supreme Court for judicial matters
   (b) a revenue board for regulating land settlements
   (c) the Imperial Legislative Council for making laws
   (d) the Executive Council of the Crown for Indian affairs

8. With reference to the Indian Councils Act, 1892, which of the following atements is are correct?
   1. The Act allowed members to discuss the annual budget, but not to vote on or amend it.
   2. Members were permitted to ask supplementary que ions, but not on matters related to internal admini ration.

Select the correct answer from the code given below:

Code:

(a) Only 1 (b) Only 2
(c) Both 1 and 2 (d) Neither 1 nor 2

नीचे दिए गए कूट से सही उत्तर चुनिए:

कूट:

(a) केवल 1 (b) केवल 2
(c) 1 और 2 दोनों (d) न तो 1, न ही 2

6. 1857 के विद्रोह के बाद शुरू किये ग प्रशासनिक प र्तनों के संबंध में, निम्नलिखित में से कौन-सा से कथन सही ह हैं?
   1. भारत के राज्य सचिव को पं सदस्यीय प द द्वारा सहायता प्रदान की जानी थी, जिसके कम-से-कम नौ सदस्य भारत में दस वर्षों तक सेवा कर चुके हों।
   2. गवर्नर जनरल की सहायता के लिये एक कार्यकारी परिषद का गठन किया गया और इसके सदस्य विभागों के प्रमुख एवं उसके सलाहकार के रूप में कार्य करते थे।

नीचे दिए गए कूट से सही उत्तर चुनिए:

कूट:

(a) केवल 1 (b) केवल 2
(c) 1 और 2 दोनों (d) न तो 1, न ही 2

7. 1861 के भारतीय परिषद अधिनियम के तहत, गवर्नर जनरल की परिषद का विस्तार किया गया और उसे निम्नलिखित रूप में कार्य करने का अधिकार दिया गया:
   (a) न्यायिक मामलों के लिये सर्वोच्च न्यायालय
   (b) भूमि बंदोबस्त को विनियमित करने के लिये राजस्व बोर्ड
   (c) विधि निर्माण के लिये शाही विधान परिषद
   (d) भारतीय मामलों के लिये क्राउन की कार्यकारी परिषद

8. भारतीय प द अधिनियम, 892 के संदर्भ में, निम्नलिखित में से कौन-सा से कथन सही है हैं?
   1. अधि यम ने सदस्यों ो वार्षिक बजट पर चर्चा करने की अनुमति दी, लेकिन उस पर मतदान करने या संशोधन करने की अनुमति नहीं दी।
   2. सदस्यों को अनुपूरक प्रश्न पूछने की अनुमति थी, लेकिन आंतरिक प्रशासन से संबंधित मामलों पर नहीं।

नीचे दिए गए कूट से सही उत्तर चुनिए:

कूट:

(a) केवल 1 (b) केवल 2
(c) 1 और 2 दोनों (d) न तो 1, न ही 2

9. With reference to the resolutions passed during the fir session of the Indian National Congress in 1885, which of the following atements is are correct?
   1. A resolution was passed demanding the abolition of the Indian Council of the Secretary of ate for India.
   2. The Congress demanded holding examinations for the civil services in India only.

   Select the correct answer from the code given below:

   Code:
   (a) Only 1
   (b) Only 2
   (c) Both 1 and 2
   (d) Neither 1 nor 2

10. With reference to pre-Congress political associations in India, which of the atements given is are correct?
   1. The Ea India Association was founded by Dadabhai Naoroji in London to influence British public opinion on Indian welfare.
   2. The Indian Association of Calcutta was formed in opposition to the pro-landlord bias of the Ea India Association.

   Select the correct answer from the code given below:

   Code:
   (a) Only 1
   (b) Only 2
   (c) Both 1 and 2
   (d) Neither 1 nor 2

11. The Indian League, aimed at promoting nationalism and political education, was founded by
   (a) Surendranath Banerjea
   (b) Ananda Mohan Bose
   (c) Sisir Kumar Ghosh
   (d) W.C. Bonnerjee

9. 1885 में भारतीय राष्ट्रीय कॉन्ग्रेस के प्रथम सत्र ` दौरान पारित प्र तावों के संदर्भ में, निम्नलिखित में से कौन-सा से कथन सही ह हैं?
   1. भारत सचिव की भारतीय परिषद को समाप्त करने की मांग करते हुए एक प्रस्ताव पारित किया गया।
   2. कॉन्ग्रेस ने केवल भारत में ही सिविल सेवाओं के लिये परीक्षा आयोजित करने की मांग की।

   नीचे दिए गए कूट से सही उत्तर चुनिए:

   कूट:
   (a) केवल 1
   (b) केवल 2
   (c) 1 और 2 दोनों
   (d) न तो 1, न ही 2

10. भारत में कॉन्ग्र -पूर्व राजनीति संघों के संदर्भ में, निम्नलिखित में से कौन-सा से कथन सही है हैं?
   1. ईस्ट इं या एसोसिएशन ी स्थापना दादाभाई नौरोजी ने लंदन में भारतीय कल्याण पर ब्रिटिश जनमत को प्रभावित करने के लिये की थी।
   2. इंडियन एसोसिएशन ऑफ़ कलकत्ता की स्थापना ईस्ट इंडिया एसोसिएशन के ज़मींदार-समर्थक पूर्वाग्रह के विरोध में की गई थी।

   नीचे दिए गए कूट से सही उत्तर चुनिए:

   कूट:
   (a) केवल 1
   (b) केवल 2
   (c) 1 और 2 दोनों
   (d) न तो 1, न ही 2

11. राष्ट्रवाद और राजनीतिक शिक्षा को बढ़ावा देने के उद्देश्य से इंडियन लीग की स्थापना किसके द्वारा की गई थी?
   (a) सुरेंद्रनाथ बनर्जी
   (b) आनंद मोहन बोस
   (c) शिशिर कुमार घोष
   (d) डब्ल्यू. सी. बनर्जी

https://delhiupscmaterial.in/

12. The slogan "No taxation without representation" in the Indian nationali movement was primarily raised in prote again
    (a) the denial of mass voting rights under the Government of India Act, 1919
    (b) the lack of elected majority and budgetary powers in councils under the 1892 Act
    (c) excessive land revenue imposed by the British after the 1857 Revolt
    (d) the imposition of salt tax without consultation of Indian leaders during Civil Disobedience Movement

13. With reference to the Surat Split of 1907, which of the following atements is are correct?
    1. The primary disagreement was over whether to extend the boycott and swadeshi movement nationwide.
    2. The Moderates wanted the session in Nagpur with Tilak as president, while the Extremi s preferred Surat to exclude Tilak from the presidency.

    Select the correct answer from the code given below:

    Code:
    (a) Only1 (b) Only 2
    (c) Both 1 and 2 (d) Neither 1 nor 2

14. With reference to Morley-Minto Reforms, which of the following atements is are correct?
    1. The reforms introduced for the fir time the principle of indirect elections in legislative councils in India.
    2. The reforms granted separate electorates to Muslims, but the number of seats allocated was rictly proportional to their population.

    Select the correct answer from the code given below:

    Code:
    (a) Only1 (b) Only 2
    (c) Both 1 and 2 (d) Neither 1 nor 2

12. भारतीय राष्ट्रवादी आंदोलन में "प्रतिनिधित्व के बिना कराधान नहीं" का नारा मुख्य रूप से किस घटनाक्रम के विरोध में दिया गया था?
    (a) भारत सरकार अधिनियम, 1919 के तहत सामूहिक मताधिकार से वंचित करना
    (b) 1892 के अधिनियम के तहत परिषदों में निर्वाचित बहुमत और बजटीय शक्तियों का अभाव
    (c) 1857 के विद्रोह के बाद अंग्रेज़ों द्वारा अधिरोपित अत्यधिक भू-राजस्व
    (d) सविनय अवज्ञा आंदोलन के दौरान भारतीय नेताओं से परामर्श किये बिना नमक कर लगाना

13. 1907 के सूरत ि भाजन के संदर्भ में, निम्नलिखित में से कौन-सा से कथन सही है हैं?
    1. मुख्य अस मति इस बात पर थी कि बहिष्कार और स्वदेशी आंदोलन को देशव्यापी स्तर पर विस्तारित किया जाए या नहीं।
    2. नरमपंथी चाहते थे कि तिलक की अध्यक्षता में नागपुर में अधिवेशन हो, जबकि गरमपंथी तिलक को अध्यक्षता से वंचित करने के लिये सूरत में अधिवेशन चाहते थे।

    नीचे दिए गए कूट से सही उत्तर चुनिए:

    कूट:
    (a) केवल 1 (b) केवल 2
    (c) 1 और 2 दोनों (d) न तो 1, न ही 2

14. मार्ले-मिंटो स ारों के संबंध में, निम्नलिखित में से कौन-सा से कथन सही ह हैं?
    1. इन सुध ों ने पहली बार भारत में विधान परिषदों में अप्रत्यक्ष चुनावों के सिद्धांत को लागू किया।
    2. इन सुधारों ने मुसलमानों को पृथक् निर्वाचन क्षेत्र प्रदान किये, लेकिन आवंटित सीटों की संख्या उनकी जनसंख्या के अनुपात में रखी गई थी।

    नीचे दिए गए कूट से सही उत्तर चुनिए:

    कूट:
    (a) केवल 1 (b) केवल 2
    (c) 1 और 2 दोनों (d) न तो 1, न ही 2

Only For Premium Members - Join Now

https://delhiupscmaterial.in/

15. The journal 'The Indian Sociologi ' was published from which revolutionary centre e ablished in London in 1905?
    (a) India League
    (b) India House
    (c) Swaraj Bhawan
    (d) National Home Society

16. With reference to the revolutionary movement in Bengal during the early 20th century, which of the following atements is are correct?
    1. The Yugantar group made an unsuccessful attempt on the life of Sir Fuller, the fir Lieutenant Governor of Ea ern Bengal and Assam.
    2. Rashbehari Bose and Sachin Sanyal were responsible for the bomb attack on Viceroy Hardinge in Chandni Chowk, Delhi.

    Select the correct answer from the code given below:

    Code:
    (a) Only 1 (b) Only 2
    (c) Both 1 and 2 (d) Neither 1 nor 2

17. Who among the following founded the extremi organization Anjuman-i-Mohisban-i-Watan in Lahore and published the journal Bharat Mata?
    (a) Lala Hardayal (b) Ajit Singh
    (c) Rashbehari Bose (d) Lala Lajpat Rai

18. 'The Kundara Proclamation' is associated with which of the following?
    (a) Pazhassi Raja's revolt
    (b) Velu Thampi's rebellion
    (c) Polygar uprising
    (d) Vellore Mutiny

19. With reference to Indigo Revolt of 1859, which of the following atements is are correct?
    1. It was led by Digambar Biswas and Bishnu Biswas in the Nadia di rict of Bengal.
    2. The play Neel Darpan by Dinabandhu Mitra was written during the movement.

15. 'द इंडियन सोशियोलॉजिस्ट' पत्रिका 1905 में लंदन में स्थापित किस क्रांतिकारी केंद्र से प्रकाशित हुई थी?
    (a) इंडिया लीग
    (b) इंडिया हाउस
    (c) स्वराज भवन
    (d) नेशनल होम सोसाइटी

16. 20वीं शताब्दी के प्रारंभ में बंगाल क्रांतिकारी आं ोलन के संबंध में, निम्नलिखित में से कौन-सा से कथन सही ह हैं?
    1. युगांतर समूह ने पूर्वी बंगाल औ असम के पहले `फ्टिनेंट गवर्नर सर फुलर की हत्या का असफल प्रयास किया।
    2. रासबिहारी बोस और सचिन सान्याल दिल्ली के चाँदनी चौक में वायसराय हार्डिंग पर बम हमले के लिये ज़िम्मेदार थे।

    नीचे दिए गए कूट से सही उत्तर चुनिए:

    कूट:
    (a) केवल 1 (b) केवल 2
    (c) 1 और 2 दोनों (d) न तो 1, न ही 2

17. निम्नलिखित में से किसने लाहौर में चरमपंथी संगठन *अंजुमन-ए-मोहिसबान-ए-वतन* की स्थापना की और *भारत माता* पत्रिका प्रकाशित की?
    (a) लाला हरदयाल (b) अजीत सिंह
    (c) रासबिहारी बोस (d) लाला लाजपत राय

18. 'कुंडारा उद्घोषणा' निम्नलिखित में से किससे संबंधित है?
    (a) पजहस्सी राजा का विद्रोह
    (b) वेलु थम्पी का विद्रोह
    (c) पॉलीगर विद्रोह
    (d) वेल्लोर विद्रोह

19. 1859 के नील ि द्रोह के संबंध में, निम्नलिखित में से कौन-सा से कथन सही ह हैं?
    1. इसका ने व बंगाल के नादिया ज़िले में दिगंबर विश्वास और बिष्णु विश्वास ने किया था।
    2. दीनबंधु मित्र का 'नील दर्पण' नाटक इसी आंदोलन के दौरान लिखा गया था।

Only For Premium Members - Join Now
Phone: 8750187501 :: e-mail: care@groupdrishti.in :: Website: drishtiIAS.com

https://delhiupscmaterial.in/

Select the correct answer from the code given below:

Code:

(a) Only 1 (b) Only 2
(c) Both 1 and 2 (d) Neither 1 nor 2

20. The famous Wood's Despatch, often called the "Magna Carta of English Education in India", was issued during the tenure of which Governor-General?
    (a) Lord Wellesley (b) Lord Dalhousie
    (c) Lord Canning (d) Lord Ripon

21. The term "Half-loaf sy em" in the context of British Indian admini ration refers to which Act?
    (a) Regulating Act, 1773
    (b) Pitt's India Act, 1784
    (c) Charter Act, 1813
    (d) Government of India Act, 1858

22. Who among the following governors separated the executive and judicial functions at the di rict level in British India?
    (a) Warren Ha ings (b) Lord Cornwallis
    (c) William Bentinck (d) Lord Wellesley

23. Who among the following advocated the idea of creating "a class of persons Indian in blood and colour, but English in ta e" through English education in India?
    (a) William Bentinck
    (b) Charles Metcalfe
    (c) Thomas Macaulay
    (d) Lord Curzon

24. Given below are two atements, one is labelled as Assertion (A) and the other as Reason (R).

    Assertion (A): The Doctrine of Lapse was used to annex kingdoms when the ruler died without a natural male heir.

    Reason (R): Awadh was annexed in 1856 by the British on the grounds of misgovernance.

नीचे दिए गए कूट से सही उत्तर चुनिए:

कूट:

(a) केवल 1 (b) केवल 2
(c) 1 और 2 दोनों (d) न तो 1, न ही 2

20. प्रसिद्ध 'वुड्स डिस्पैच', जिसे प्राय: "भारत में अंग्रेज़ी शिक्षा का मैग्ना कार्टा" कहा जाता है, किस गवर्नर-जनरल के कार्यकाल के दौरान जारी किया गया था?
    (a) लॉर्ड वेलेस्ली (b) लॉर्ड डलहौजी
    (c) लॉर्ड कैनिंग (d) लॉर्ड रिपन

21. ब्रिटिश भारतीय प्रशासन के संदर्भ में "हाफ-लोफ सिस्टम" शब्द किस अधिनियम को संदर्भित करता है?
    (a) रेगुलेटिंग एक्ट, 1773
    (b) पिट्स इंडिया एक्ट, 1784
    (c) चार्टर एक्ट, 1813
    (d) भारत शासन अधिनियम, 1858

22. निम्नलिखित में से किस गवर्नर ने ब्रिटिश भारत में ज़िला स्तर पर कार्यकारी और न्यायिक कार्यों को अलग किया?
    (a) वॉरेन हेस्टिंग्स (b) लॉर्ड कॉर्नवालिस
    (c) विलियम बेंटिक (d) लॉर्ड वेलेज़्ली

23. निम्नलिखित में से किसने भारत में अंग्रेज़ी शिक्षा के माध्यम से "रक्त और वर्ण से भारतीय, परंतु रुचि और बुद्धिमत्ता में अंग्रेज़" व्यक्तियों का एक वर्ग विकसित करने के विचार का समर्थन किया था?
    (a) विलियम बेंटिक
    (b) चार्ल्स मेटकॉफ
    (c) थॉमस मैकाले
    (d) लॉर्ड कर्ज़न

24. नीचे दो कथन दिए गए हैं जिनमें एक को अभिकथन (A) तथा दूसरे को कारण (R) कहा गया है।

    अभिकथन (A): व्यपगत सिद्धांत का प्रयोग उन रियासतों को ब्रिटिश साम्राज्य में विलय करने के लिये किया जाता था, जहाँ शासक की मृत्यु पुरुष उत्तराधिकारी के बिना हो जाती थी।

    कारण (R): अवध को वर्ष 1856 में अंग्रेज़ों द्वारा कुशासन के आधार पर अपने नियंत्रण में ले लिया गया था।

Only For Premium Members - Join Now

https://delhiupscmaterial.in/

Select the correct answer from the code given below:

Code:

(a) Both (A) and (R) are true and (R) is the correct explanation of (A)

(b) Both (A) and (R) are true, but (R) is not the correct explanation of (A).

(c) (A) is true, but (R) is false

(d) (A) is false, but (R) is true

25. The Battle of Hooghly involved which of the following two European powers?

(a) English and French

(b) English and Dutch

(c) Portuguese and Dutch

(d) English and Portuguese

26. An English mission which secured three famous farmans from the court of the Mughal emperor Farrukhsiyar was led by:

(a) Thomas Roe (b) Thomas Aldworth

(c) William Hedges (d) John Surman

27. With reference to the French Ea India Company, which of the following atements is are correct?

1. Colbert, a mini er of King Louis XIV, laid the foundation of the company.
2. It was granted a 20-year monopoly on French trade in India.

Select the correct answer from the code given below:

Code:

(a) Only 1 (b) Only 2

(c) Both 1 and 2 (d) Neither 1 nor 2

28. With reference to the Fir Anglo-Maratha War, which of the following atements is are correct?

1. The Treaty of Wadgaon was signed between the British and Maratha forces during the conflict.
2. The Treaty of Salbai ended ho ilities and secured peace between the English and the Marathas for the next 20 years.

नीचे दिए गए कूट से सही उत्तर चुनिए:

कूट:

(a) (A) और (R) दोनों सही हैं और (R), (A) की सही व्याख्या करता है

(b) (A) और (R) दोनों सही हैं, किन्तु (R), (A) की सही व्याख्या नहीं करता है

(c) (A) सही है, किन्तु (R) गलत है

(d) (A) गलत है, किन्तु (R) सही है

25. हुगली के युद्ध में निम्नलिखित में से कौन-सी दो यूरोपीय शक्तियाँ शामिल थीं?

(a) अंग्रेज़ और फ्राँसीसी

(b) अंग्रेज़ और डच

(c) पुर्तगाली और डच

(d) अंग्रेज़ और पुर्तगाली

26. मुगल बादशाह फर्रुखसियर के दरबार से तीन प्रसिद्ध फरमान प्राप्त करने वाले एक अंग्रेज़ी मिशन का नेतृत्व किसने किया था?

(a) टॉमस रो (b) थॉमस एल्डवर्थ

(c) विलियम हेजेज (d) जॉन सुरमन

27. फ्राँसीसी ईस्ट इंडिया कं नी के संदर्भ में, निम्नलिखित में से कौन-सा से कथन सही ह हैं?

1. ि ग लुई XIV क मंत्री कोलबर्ट ने कंपनी की स्थापना की।
2. इसे भारत में फ्राँसीसी व्यापार पर 20 वर्षों के लिये एकाधिकार (मोनोपॉली) प्रदान किया गया था।

नीचे दिए गए कूट से सही उत्तर चुनिए:

कूट:

(a) केवल 1 (b) केवल 2

(c) 1 और 2 दोनों (d) न तो 1, न ही 2

28. प्रथम आँग्ल-मर ा युद्ध के संदर्भ में, निम्नलिखित में से कौन-सा से कथन सही ह हैं?

1. युद्ध के दौ ान ब्रिटिश और मराठा सेनाओं के मध्य वडगाँव की संधि पर हस्ताक्षर किये गये थे।
2. सालबाई की संधि ने इस युद्धकालीन शत्रुता को समाप्त कर दिया और आगामी 20 वर्षों तक अंग्रेज़ों एवं मराठों के बीच शांति सुनिश्चित की।

Only For Premium Members - Join Now

https://delhiupscmaterial.in/

Select the correct answer from the code given below:

Code:

(a) Only 1 (b) Only 2
(c) Both 1 and 2 (d) Neither 1 nor 2

29. With reference to Benaras Session (1905) of the Indian National Congress, which of the following atements is are correct?
    1. It was presided over by Gopal Krishna Gokhale and is particularly known for the adoption of the Swadeshi resolution.
    2. The Moderates supported the extension of the boycott programme beyond Bengal and passed a rong resolution in its favour.

Select the correct answer from the code given below:

Code:

(a) Only 1 (b) Only 2
(c) Both 1 and 2 (d) Neither 1 nor 2

30. With reference to early English factories in India, which of the following atements is are correct?
    1. The English opened their fir factory in South India at Masulipatam in 1611.
    2. The fir English factory in ea ern India was e ablished at Calcutta in 1653, which was later fortified as Fort William.

Select the correct answer from the code given below:

Code:

(a) Only 1 (b) Only 2
(c) Both 1 and 2 (d) Neither 1 nor 2

31. With reference to the Treaty of Gandamak (1879), which of the following atements is are correct?
    1. The Amir of Afghani an was to conduct his foreign policy with the advice of the Government of India.
    2. The British were allowed to ation a permanent resident at Kabul.

नीचे दिए गए कूट से सही उत्तर चुनिए:

कूट:

(a) केवल 1 (b) केवल 2
(c) 1 और 2 दोनों (d) न तो 1, न ही 2

29. भारतीय राष्ट्रीय कॉन्ग्रेस के बन स अधिवेशन (1 05) के संबंध में, निम्नलिखित में से कौन-सा से कथन सही ह हैं?
    1. इसकी अध्यक्षता गोपाल ृष्ण गोखले ने ी थी और इसे स्वदेशी प्रस्ताव को अपनाने के लिये विशेष रूप से जाना जाता है।
    2. नरमपंथियों ने बहिष्कार कार्यक्रम को बंगाल से आगे बढ़ाने का समर्थन किया और इसके पक्ष में एक सशक्त प्रस्ताव पारित किया।

नीचे दिए गए कूट से सही उत्तर चुनिए:

कूट:

(a) केवल 1 (b) केवल 2
(c) 1 और 2 दोनों (d) न तो 1, न ही 2

30. भारत में प्रा भक ब्रिटिश का खानों के संदर्भ में, निम्नलिखित में से कौन-सा से कथन सही ह हैं?
    1. अंग्रे ों ने दक्षिण भारत े अपना पहला कारखाना वर्ष 1611 में मछलीपट्टनम (मसुलीपट्टम) में स्थापित किया था।
    2. पूर्वी भारत में पहला ब्रिटिश कारखाना वर्ष 1653 में कलकत्ता में स्थापित किया गया था, जिसका विकास बाद में फोर्ट विलियम के रूप में किया गया था।

नीचे दिए गए कूट से सही उत्तर चुनिए:

कूट:

(a) केवल 1 (b) केवल 2
(c) 1 और 2 दोनों (d) न तो 1, न ही 2

31. गंडमक ी संधि (187) के संदर्भ में, निम्नलिखित में से कौन-सा से कथन सही ह हैं?
    1. अ गानिस्तान के मीर को अपनी विदेश नीति भारत सरकार के परामर्श से संचालित करनी थी।
    2. ब्रिटिशों को काबुल में एक स्थायी रेज़िडेंट नियुक्त करने की अनुमति दी गई थी।

Only For Premium Members - Join Now

https://delhiupscmaterial.in/

Select the correct answer from the code given below:

Code:

(a) Only 1 (b) Only 2
(c) Both 1 and 2 (d) Neither 1 nor 2

32. With reference to Mahalwari Sy em, which of the following atements is are correct?
    1. The term 'mahal' was used in revenue records to denote a fiscal unit.
    2. Under this sy em, one person could hold only a single village.

Select the correct answer from the code given below:

Code:

(a) Only 1 (b) Only 2
(c) Both 1 and 2 (d) Neither 1 nor 2

33. Who among the following arted the policy of "Ma erly Inactivity" towards Afghani an?
    (a) Lord Lytton (b) Lord Canning
    (c) Lord Lawrence (d) Lord Dufferin

34. Given below are two atements, one is labelled as Assertion (A) and the other as Reason (R).

Assertion (A): The Mysore Wars reflected the growing military ambitions of native powers and the rategic importance of alliances with the French.

Reason (R): Haider Ali and Tipu Sultan were among the fir Indian rulers to modernize their armies with European- yle training and weapons.

Select the correct answer from the code given below:

Code:

(a) Both (A) and (R) are true and (R) is the correct explanation of (A)
(b) Both (A) and (R) are true, but (R) is not the correct explanation of (A).
(c) (A) is true, but (R) is false
(d) (A) is false, but (R) is true

नीचे दिए गए कूट से सही उत्तर चुनिए:

कूट:

(a) केवल 1 (b) केवल 2
(c) 1 और 2 दोनों (d) न तो 1, न ही 2

32. महालवाड़ी व्य था के संबंध में, निम्नलिखित में से कौन-सा से कथन सही है हैं?
    1. राजस्व अ लेखों में 'महल' शब्द का प्रयोग एक वित्तीय इकाई को दर्शाने के लिये किया जाता था।
    2. इस व्यवस्था के अंतर्गत, एक व्यक्ति केवल एक ही गाँव पर अधिकार रख सकता था।

नीचे दिए गए कूट से सही उत्तर चुनिए:

कूट:

(a) केवल 1 (b) केवल 2
(c) 1 और 2 दोनों (d) न तो 1, न ही 2

33. निम्नलिखित में से किसने अफगानिस्तान के प्रति "कुशल अकर्मण्यता" की नीति शुरू की?
    (a) लॉर्ड लिटन (b) लॉर्ड कैनिंग
    (c) लॉर्ड लॉरेंस (d) लॉर्ड रिन

34. निम्नलिखित में से कौन-सा से कथन सही ह हैं?

नीचे दो कथन दिए गए हैं नमें एक को भकथन (A) तथा दूसरे को कारण (R) कहा गया है।

अभिकथन (A) : मैसूर युद्धों ने स्थानीय शक्तियों की बढ़ती सैन्य महत्त्वाकांक्षाओं और फ्राँसीसियों के साथ गठबंधन के रणनीतिक महत्त्व को प्रतिबिंबित किया।

कारण (R) : हैदर अली और टीपू सुल्तान पहले भारतीय शासकों में से थे जिन्होंने यूरोपीय शैली के प्रशिक्षण और हथियारों के माध्यम से अपनी सेनाओं का आधुनिकीकरण किया।

नीचे दिए गए कूट से सही उत्तर चुनिए:

कूट:

(a) (A) और (R) दोनों सही हैं और (R), (A) की सही व्याख्या करता है
(b) (A) और (R) दोनों सही हैं, किन्तु (R), (A) की सही व्याख्या नहीं करता है
(c) (A) सही है, किन्तु (R) गलत है
(d) (A) गलत है, किन्तु (R) सही है

Only For Premium Members - Join Now

https://delhiupscmaterial.in/

35. "Only death can prevent me from visiting Belgaum," wrote Mahatma Gandhi to Gangadharrao Deshpande.

He said this in the context of his intention to attend which of the following events?

(a) The inauguration of the Khadi Movement in Karnataka in 1923
(b) The launch of a nationwide campaign again the Rowlatt Act in 1919
(c) The Belgaum Congress Session of 1924
(d) The session of the Home Rule League in 1916

36. With reference to Nagpur session of the Indian National Congress held in December 1920, which of the following atements is are correct?

1. The Non-Cooperation programme was formally endorsed by the Congress during this session.
2. A Congress Working Committee (CWC) of 15 members was set up to lead the Congress from now onwards.

Select the correct answer from the code given below:

Code:

(a) Only 1 (b) Only 2
(c) Both 1 and 2 (d) Neither 1 nor 2

37. With reference to Rowlatt Satyagraha, which of the following atements is are correct?

1. Tilak called the Rowlatt Act the "Black Act" and argued that not everyone should get punishment in response to isolated political crimes.
2. Gandhi organised a Satyagraha Sabha and roped in younger members of Home Rule Leagues but avoided Pan Islami s.

Select the correct answer from the code given below:

Code:

(a) Only 1 (b) Only 2
(c) Both 1 and 2 (d) Neither 1 nor 2

35. महात्मा गांधी ने गंगाधरराव देशपांडे को लिखा, "केवल मृत्यु ही मुझे बेलगाम जाने से रोक सकती है।"

उन्होंने यह बात निम्नलिखित में से किस कार्यक्रम में भाग लेने के अपने आशय के संदर्भ में कही थी?

(a) कर्नाटक में खादी आंदोलन की शुरुआत (वर्ष 1923)
(b) रॉलेट एक्ट के विरुद्ध राष्ट्रव्यापी अभियान की शुरुआत (वर्ष 1919)
(c) बेलगाम में कॉन्ग्रेस अधिवेशन (वर्ष 1924)
(d) होम रूल लीग का अधिवेशन (वर्ष 1916)

36. दिसंबर 1920 में आयोजित भारतीय राष्ट्रीय कॉन्ग्रेस ` नागपुर अधिवे न के संदर्भ में, निम्नलिखित में से कौन-सा से कथन सही ह हैं?

1. स अधिवेशन के दौरान कॉन्ग्रेस द्वारा असहयोग कार्यक्रम का औपचारिक रूप से समर्थन किया गया था।
2. इसमें कॉन्ग्रेस का नेतृत्व करने के लिये 15 सदस्यों वाली एक कॉन्ग्रेस कार्यकारिणी समिति (CWC) का गठन किया गया था।

नीचे दिए गए कूट से सही उत्तर चुनिए:

कूट:

(a) केवल 1 (b) केवल 2
(c) 1 और 2 दोनों (d) न तो 1 और न ी 2

37. रॉलेट त्याग्रह के संबंध में, निम्नलिखित में से कौन-सा से कथन सही ह हैं?

1. लक ने रॉलेट एक्ट को "काला कानून" कहा और तर्क दिया कि अलग-अलग राजनीतिक अपराधों के लिये सभी को सज़ा नहीं मिलनी चाहिये।
2. गांधी ने एक सत्याग्रह सभा का आयोजन किया और इसमें होम रूल लीग के युवा सदस्यों को शामिल किया, लेकिन पैन-इस्लामिस्ट से दूरी बनाए रखी।

नीचे दिए गए कूट से सही उत्तर चुनिए:

कूट:

(a) केवल 1 (b) केवल 2
(c) 1 और 2 दोनों (d) न तो 1 और न ही 2

Only For Premium Members - Join Now
Phone: 8750187501 .. E-mail: care@groupdrishti.in .. Website: drishtiIAS.com

https://delhiupscmaterial.in/

38. Which of the following atements is are correct?
    1. Muslim participation was significantly higher during the Civil Disobedience Movement than in the Non-Cooperation Movement.
    2. The number of people imprisoned during the Civil Disobedience Movement was half the number imprisoned during the Non-Cooperation Movement.

    Select the correct answer from the code given below:

    Code:

    (a) Only 1 (b) Only 2
    (c) Both 1 and 2 (d) Neither 1 nor 2

39. With reference to Kheda Satyagraha, which of the following atements is are correct?
    1. According to the Revenue Code, if the yield was less than one-third the normal produce, the farmers were entitled to remission.
    2. Finally British agreed to suspend the tax for the year in que ion and return all the confiscated property.

    Select the correct answer from the code given below:

    Code:

    (a) Only 1 (b) Only 2
    (c) Both 1 and 2 (d) Neither 1 nor 2

40. With reference to Swaraji s and No-Changers, which of the following atements is are correct?
    1. No-Changers supported council entry, while Swaraji s opposed it and focused on con ructive work.
    2. The Swaraji s were led by Rajendra Prasad and M.A. Ansari, while the No-Changers were led by C.R. Das and Ajmal Khan.

    Select the correct answer from the code given below:

    Code:

    (a) Only 1 (b) Only 2
    (c) Both 1 and 2 (d) Neither 1 nor 2

38. निम्नलिखित में से कौन-सा से कथन सही ह हैं?
    1. असहयोग आंदोलन ी तुलना में सवि अवज्ञा आंदोलन के दौरान मुस्लिमों की भागीदारी काफी अधिक थी।
    2. सविनय अवज्ञा आंदोलन के दौरान हिरासत में लिये गए लोगों की संख्या असहयोग आंदोलन के दौरान हिरासत में लिये गए लोगों की संख्या की आधी थी।

    नीचे दिए गए कूट से सही उत्तर चुनिए:

    कूट:

    (a) केवल 1 (b) केवल 2
    (c) 1 और 2 दोनों (d) न तो 1 और न ी 2

39. खेड़ा त्याग्रह के संबंध में, निम्नलिखित में से कौन-सा से कथन सही ह हैं?
    1. जस्व संहिता के अनुसार, यदि कृषि उपज सामान्य उपज के एक-तिहाई से कम हो, तो किसान कर में छूट के हकदार थे।
    2. अंततः ब्रिटिश सरकार संबंधित वर्ष के लिये कर को माफ करने और जब्त की गई सभी संपत्ति वापस करने पर सहमत हुई।

    नीचे दिए गए कूट से सही उत्तर चुनिए:

    कूट:

    (a) केवल 1 (b) केवल 2
    (c) 1 और 2 दोनों (d) न तो 1 और न ही 2

40. स्वराजव ी और नो-चें ं के संबंध में, निम्नलिखित में से कौन-सा से कथन सही ह हैं?
    1. नो चेंजर्स ने परिष में प्रवेश का समर्थन किया, जबकि स्वराजवादी ने इसका विरोध किया और रचनात्मक कार्यों पर ध्यान केंद्रित किया।
    2. स्वराजवादी का नेतृत्व राजेंद्र प्रसाद और एम.ए. अंसारी ने किया, जबकि नो-चेंजर्स का नेतृत्व सी.आर. दास और अजमल खान ने किया।

    नीचे दिए गए कूट से सही उत्तर चुनिए:

    कूट:

    (a) केवल 1 (b) केवल 2
    (c) 1 और 2 दोनों (d) न तो 1 और न ही 2

Only For Premium Members - Join Now

https://delhiupscmaterial.in/

41. With reference to the Individual Satyagraha, which of the following atements is are correct?
    1. The movement eventually took the shape of the 'Delhi Chalo Movement'.
    2. Jawaharlal Nehru was the second individual to offer satyagraha.

    Select the correct answer from the code given below:

    Code:

    (a) Only 1 (b) Only 2
    (c) Both 1 and 2 (d) Neither 1 nor 2

42. With reference to the Ulgulan movement, which of the following atements is are correct?
    1. It was led by Birsa Munda in the Chotanagpur region.
    2. In response, the British passed the Tenancy Act of 1903, which recognised the Khuntkatti sy em.

    Select the correct answer from the code given below:

    Code:

    (a) Only 1 (b) Only 2
    (c) Both 1 and 2 (d) Neither 1 nor 2

43. Who among the following was the proponent of the 'Blue Water Policy'?
    (a) Alfonso de Albuquerque
    (b) Francisco de Almeida
    (c) Pedro Alvarez Cabral
    (d) Nino da Cunha

44. Consider the following events and arrange them in correct chronological order arting from the earlie to the late :
    1. Sarla Devi Chaudhurani convened the fir meeting of the Bharat ree Mahamandal.
    2. The National Council of Women in India was formed.
    3. All India Women's Conference (AIWC) was founded by Margaret Cousins.
    4. Ramabai Ranade founded the Bharat Mahila Parishad.

41. व्यक्तिगत सत ाग्रह के संदर्भ में, निम्नलिखित में से कौन-सा से कथन सही ह हैं?
    1. इस आ ोलन ने अंततः 'दिल्ली चलो आंदोलन' का रूप ले लिया।
    2. जवाहरलाल नेहरू सत्याग्रह का प्रस्ताव रखने वाले दूसरे व्यक्ति थे।

    नीचे दिए गए कूट से सही उत्तर चुनिए:

    कूटः

    (a) केवल 1 (b) केवल 2
    (c) 1 और 2 दोनों (d) न तो 1 और न ही 2

42. उलुगुलान आ ोलन के संदर्भ मे, निम्नलिखित में से कौन-सा से कथन सही ह हैं?
    1. यह छो ानागपुर क्षेत्र में बिरसा मुंडा के नेतृत्व में हुआ था।
    2. इसकी प्रतिक्रिया में ब्रिटिशों ने वर्ष 1903 का टेनेन्सी एक्ट पारित किया, जिसके तहत खुंटकट्टी प्रणाली को मान्यता दी गई।

    नीचे दिए गए कूट से सही उत्तर चुनिए:

    कूटः

    (a) केवल 1 (b) केवल 2
    (c) 1 और 2 दोनों (d) न तो 1, न ही 2

43. निम्नलिखित में से किसने 'ब्लू वाटर पॉलिसी' प्रस्तावित की थी?
    (a) अल्फाँसो डी अल्बुकर्क
    (b) फ्राँसिस्को डी अल्मेडा
    (c) पेड्रो अल्वारेज कैब्राल
    (d) नीनो डी कुन्हा

44. निम्नलिखित घटनाओं पर विचार कीजिये और उन्हें सबसे पहले से लेकर सबसे बाद तक सही कालानुक्रम में व्यवस्थित कीजिये:
    1. सरला देवी चौधरानी ने भारत स्त्री महामंडल की पहली बैठक बुलाई।
    2. भारत में राष्ट्रीय महिला परिषद का गठन किया गया।
    3. अखिल भारतीय महिला सम्मेलन (AIWC) की स्थापना मार्गरेट कजिन्स ने की थी।
    4. रमाबाई रानाडे ने भारत महिला परिषद की स्थापना की।

Only For Premium Members - Join Now
Phone: 8750187501 .. E-mail: care@groupdrishti.in .. Website: drishtiIAS.com

https://delhiupscmaterial.in/

Select the correct answer from the codes given below:

Code:

(a) 2, 1, 3, 4 (b) 4, 1, 2, 3
(c) 1, 2, 4, 3 (d) 4, 2, 1, 3

45. Match Li - I with Li - II and choose the correct answer using the code given below the li s.

Li -I Rebellions	Li -II Period
A. Waghera Rising	1. 1818–1820
B. Ahom Revolt	2. 1828
C. Paika Rebellion	3. 1817
D. Kutch Rebellion	4. 1816–1832

Code:

(a)	3	2	1	4
(b)	1	2	3	4
(c)	3	1	2	4
(d)	2	3	1	4

46. Which of the following was the ruler of England when Captain William Hawkins arrived at the Mughal court of Jahangir?

(a) Queen Elizabeth I
(b) King Charles I
(c) King George I
(d) King James I

47. Given below are two atements, one is labelled as Assertion (A) and the other as Reason (R).

Assertion (A): The Ahom ruler sought British assi ance to suppress the Moamaria Revolt.

Reason (R): The Ahom kingdom could not with and the Moamoria rebellion and eventually succumbed to it.

Select the correct answer:

(a) Both A and R are true, but R is not the correct explanation of A.
(b) A is false, but R is true.
(c) Both A and R are true and R is the correct explanation of A.
(d) A is true, but R is false.

नीचे दिये गए कूट से सही उत्तर चुनिये:

कूट:

(a) 2, 1, 3, 4 (b) 4, 1, 2, 3
(c) 1, 2, 4, 3 (d) 4, 2, 1, 3

45. सूची-I को सूची-II से सुमेलित कीजिए और सूचियों के नीचे दिए गए कूट से सही उत्तर चुनिए।

सूची-I विद्रोह	सूची-II काल
A. वाघेरा विद्रोह	1. 1818–1820
B. अहोम विद्रोह	2. 1828
C. पाइका विद्रोह	3. 1817
D. कच्छ विद्रोह	4. 1816–1832

कूट:

(a)	3	2	1	4
(b)	1	2	3	4
(c)	3	1	2	4
(d)	2	3	1	4

46. जब कैप्टन विलियम हॉकिन्स जहाँगीर के मुगल दरबार में पहुँचे तो इंग्लैंड का शासक निम्नलिखित में से कौन था?

(a) महारानी एलिजाबेथ प्रथम
(b) किंग चार्ल्स प्रथम
(c) किंग जॉर्ज प्रथम
(d) किंग जेम्स प्रथम

47. नीचे दो कथन दिए गए हैं जिनमें एक को अभिकथन (A) तथा दूसरे को कारण (R) कहा गया है।

अभिकथन (A): अहोम शासक ने मोआमारिया विद्रोह को दबाने के लिये ब्रिटिश सहायता मांगी।

कारण (R): अहोम साम्राज्य मोआमारिया विद्रोह का सामना नहीं कर सका और अंततः उसके आगे झुक गया।

सही उत्तर का चयन कीजिये:

(a) (A) और (R) दोनों सही हैं किंतु (R), (A) की सही व्याख्या नहीं करता है।
(b) (A) गलत है किंतु (R) सही है।
(c) (A) और (R) दोनों सही हैं तथा (R), (A) का सही व्याख्या है।
(d) (A) सही है, किंतु (R) गलत है।

Only For Premium Members - Join Now
Phone: 8750187501 :: e-mail: care@groupdrishti.in :: Website: drishtiIAS.com

https://delhiupscmaterial.in/

48. Match Li -I with Li -II and select the correct answer from the codes given below the li s.

Li –I Treaties	Li –II Wars
A. Treaty of Madras	1. Second Anglo-Afghan War
B. Treaty of Yandabo	2. Fir Anglo-Mysore War
C. Treaty of Gandamak	3. Fir Anglo-Burmese War
D. Treaty of Salbai	4. Fir Anglo-Maratha War

Code:

	A	B	C	D
(a)	2	1	3	4
(b)	4	2	1	3
(c)	2	3	1	4
(d)	1	2	4	3

49. Under the Permanent Settlement, the zamindars functioned mainly as:
(a) An owner of all agricultural land in the village
(b) A revenue collector on behalf of the British government
(c) A judicial officer responsible for village admini ration
(d) More than one of the above

50. In the agrarian ructure of Bengal during the early nineteenth century, the term "Adhiyars" referred to:
(a) Village headmen responsible for revenue collection
(b) Tenants who paid rent in cash to zamindars
(c) Agricultural labourers working for daily wages
(d) Sharecroppers who cultivated land and shared a portion of the produce with the landlord

51. Who among the following were the leaders of the Santhal Rebellion?
(a) Sidhu Murmu and Kanhu Murmu
(b) Birsa Munda and Jaipal Singh Munda
(c) Alluri Sitarama Raju and Komaram Bheem
(d) Tilka Manjhi and Tantia Bhil

48. सूची-I को सूची-II से सुमेलित कीजिए और सूचियों के नीचे दिए गए कूट से सही उत्तर चुनिए।

सूची-I संधि	सूची-II युद्ध
A. मद्रास की संधि	1. द्वितीय आंग्ल-अफगान युद्ध
B. यंदाबो की संधि	2. प्रथम आंग्ल-मैसूर युद्ध
C. गंडमक की संधि	3. प्रथम आंग्ल-बर्मी युद्ध
D. सालबाई की संधि	4. प्रथम आंग्ल-मराठा युद्ध

कूट:

	A	B	C	D
(a)	2	1	3	4
(b)	4	2	1	3
(c)	2	3	1	4
(d)	1	2	4	3

49. स्थायी बंदोबस्त व्यवस्था के अंतर्गत ज़मींदारों की मुख्य भूमिका क्या थी?
(a) ग्राम की समस्त कृषि भूमि का स्वामी
(b) ब्रिटिश सरकार की ओर से भू-राजस्व संग्राहक
(c) ग्राम प्रशासन के लिये उत्तरदायी न्यायिक अधिकारी
(d) उपर्युक्त में से एक से अधिक

50. उन्नीसवीं शताब्दी के आरंभिक वर्षों में बंगाल की कृषि संरचना में "अधियार" शब्द का क्या तात्पर्य था?
(a) राजस्व संग्रह के लिये उत्तरदायी ग्राम प्रधान
(b) ज़मींदारों को नकद किराया देने वाले किराएदार
(c) दैनिक मज़दूरी पर कार्य करने वाले कृषि मज़दूर
(d) खेती करने वाले तथा उपज का एक हिस्सा ज़मींदार के साथ साझा करने वाले बटाईदार

51. निम्नलिखित में से संथाल विद्रोह के प्रमुख नेता कौन थे?
(a) सिद्धू मुर्मू तथा कान्हू मुर्मू
(b) बिरसा मुंडा तथा जयपाल सिंह मुंडा
(c) अल्लूरी सीताराम राजू तथा कोमाराम भीम
(d) तिलका माँझी तथा टंट्या भील

Only For Premium Members - Join Now

https://delhiupscmaterial.in/

52. The Deccan Riots took place in which one of the following years?
(a) 1870 (b) 1875
(c) 1880 (d) 1885

53. With reference to the Ryotwari Settlement, which of the following atements is are correct?
1. The Ryotwari Settlement was introduced in the Bombay Deccan region.
2. Under this sy em, land revenue was settled directly with the ryot.

Select the correct answer from the code given below:

Code:
(a) Only 1 (b) Only 2
(c) Both 1 and 2 (d) Neither 1 nor 2

54. Match Li I with Li II and select the correct answer using the code given below the li s.

Li -I (Leader)	Li -II (Area of Activity)
A. Rani Lakshmibai	1. Kanpur
B. Nana Sahib	2. Jhansi
C. Kunwar Singh	3. Awadh
D. Birjis Qadr	4. Arrah

Code:

	A	B	C	D
(a)	2	1	4	3
(b)	2	1	3	4
(c)	3	4	1	2
(d)	4	3	2	1

55. In which year was the Subsidiary Alliance imposed on Awadh?
(a) 1801 (b) 1802
(c) 1857 (d) 1856

56. According to the Child Marriage Re raint Act, 1929, no woman below the age of _____ could marry.
(a) 16 (b) 14
(c) 12 (d) 18

52. दक्कन दंगे निम्नलिखित में से किस वर्ष में हुए थे?
(a) 1870 (b) 1875
(c) 1880 (d) 1885

53. रैयतवाड़ी व्य स्था के संबंध में, निम्नलिखित में से कौन-सा से कथन सही ह हैं?
1. रैयतवा ी व्यवस्था की शुरुआत बॉम्बे दक्कन क्षेत्र में हुई थी।
2. इस व्यवस्था के अंतर्गत भू-राजस्व का बंदोबस्त सीधे रैयत के साथ किया जाता था।

नीचे दिए गए कूट से सही उत्तर चुनिए:

कूट:
(a) केवल 1 (b) केवल 2
(c) 1 और 2 दोनों (d) न तो 1, न ही 2

54. सूची-I को सूची-II से सुमेलित कीजिए और सूचियों के नीचे दिए गए कूट से सही उत्तर चुनिए।

सूची-I (व्यक्ति)	सूची-II (गतिविधि का क्षेत्र)
A. रानी लक्ष्मीबाई	1. कानपुर
B. नाना साहब	2. झाँसी
C. कुँवर सिंह	3. अवध
D. बिरजिस कद्र	4. आरा

कूट:

(a)	2	1	4	3
(b)	2	1	3	4
(c)	3	4	1	2
(d)	4	3	2	1

55. अवध पर 'सहायक संधि' (Subsidiary Alliance) किस वर्ष थोपी गई थी?
(a) 1801 (b) 1802
(c) 1857 (d) 1856

56. बाल विवाह निषेध अधिनियम, 1929 के अनुसार महिलाओं के लिये विवाह की न्यूनतम आयु कितनी निर्धारित की गई थी?
(a) 16 वर्ष (b) 14 वर्ष
(c) 12 वर्ष (d) 18 वर्ष

Only For Premium Members - Join Now

https://delhiupscmaterial.in/

57. Which among the following Governor-Generals described the kingdom of Awadh as "a cherry that will drop into our mouth one day"?
(a) Lord Wellesley (b) Lord Dalhousie
(c) Lord Ha ings (d) Lord Canning

58. With reference to Subsidiary Alliance, which of the following atements is are correct?
1. The Subsidiary Alliance was devised by Lord Cornwallis.
2. Under this sy em, the British ationed their troops in the territory of the allied ruler.

Select the correct answer from the code given below:

Code:
(a) Only 1 (b) Only 2
(c) Both 1 and 2 (d) Neither 1 nor 2

59. The fir all-India Census in India was attempted in which one of the following years?
(a) 1861 (b) 1872
(c) 1881 (d) 1901

60. Which one of the following Viceroys officially moved his council to Shimla in 1864, e ablishing the practice of shifting the government to a hill ation during the summer months?
(a) Lord Canning (b) Lord Lytton
(c) Lord Mayo (d) John Lawrence

61. The capital of British India was transferred from Calcutta to Delhi in which one of the following years?
(a) 1911 (b) 1912
(c) 1913 (d) 1914

62. Who was the Viceroy of India when Mahatma Gandhi launched the Salt Satyagraha (Dandi March)?
(a) Lord Chelmsford
(b) Lord Reading
(c) Lord Irwin
(d) Lord Willingdon

57. निम्नलिखित में से किस गवर्नर-जनरल ने अवध राज्य को "एक चेरी जो एक दिन हमारे मुँह में गिरेगी" के रूप में वर्णित किया था?
(a) लॉर्ड वेलेज़ली (b) लॉर्ड डलहौज़ी
(c) लॉर्ड हेस्टिंग्स (d) लॉर्ड कैनिंग

58. सहाय संधि के संबंध में, निम्नलिखित में से कौन-सा से कथन सही ह हैं?
1. हायक संधि की योजना लॉर्ड कॉर्नवालिस द्वारा बनाई गई थी।
2. इस संधि के तहत ब्रिटिश अपनी सेनाएँ सहयोगी शासक के राज्य क्षेत्र में तैनात करते थे।

नीचे दिए गए कूट से सही उत्तर चुनिए:

कूट:
(a) केवल 1 (b) केवल 2
(c) 1 और 2 दोनों (d) न तो 1, न ही 2

59. भारत में प्रथम अखिल भारतीय जनगणना का प्रयास निम्नलिखित में से किस वर्ष किया गया था?
(a) 1861 (b) 1872
(c) 1881 (d) 1901

60. निम्नलिखित में से किस वायसरॉय ने वर्ष 1864 में अपनी परिषद को आधिकारिक रूप से शिमला स्थानांतरित किया, जिससे ग्रीष्म ऋतु के दौरान सरकार को पर्वतीय स्थल पर स्थानांतरित करने की परंपरा स्थापित हुई?
(a) लॉर्ड कैनिंग (b) लॉर्ड लिटन
(c) लॉर्ड मेयो (d) जॉन लॉरेंस

61. ब्रिटिश भारत की राजधानी को कलकत्ता से दिल्ली किस वर्ष स्थानांतरित की गई थी?
(a) 1911 (b) 1912
(c) 1913 (d) 1914

62. जब महात्मा गांधी ने नमक सत्याग्रह (दांडी मार्च) प्रारंभ किया था, उस समय भारत के वायसरॉय कौन थे?
(a) लॉर्ड चेम्सफोर्ड
(b) लॉर्ड रीडिंग
(c) लॉर्ड इरविन
(d) लॉर्ड विलिंगडन

Only For Premium Members - Join Now

https://delhiupscmaterial.in/

63. Who among the following published the collection of letters titled 'A Bunch of Old Letters'?
    (a) Mahatma Gandhi
    (b) Jawaharlal Nehru
    (c) Rajendra Prasad
    (d) Maulana Abul Kalam Azad

64. Consider the following events of Modern Indian Hi ory:
    1. Rowlatt Satyagraha
    2. Non-Cooperation Movement
    3. Bardoli Satyagraha
    4. Gandhi–Irwin Pact

    Which of the following is the correct chronological order of the above events?
    (a) 1–2–3–4 (b) 1–2–4–3
    (c) 1–3–2–4 (d) 2–3–1–4

65. Who among the following was involved in the e ablishment of the Asiatic Society of Bengal?
    (a) William Jones
    (b) Henry Thomas Colebrooke
    (c) Nathaniel Halhed
    (d) All of the above

66. With reference to the early educational policies of the British in India, which of the following atements is are correct?
    1. The Sanskrit College, Benares was e ablished in 1791 to encourage the udy of ancient Sanskrit texts useful for admini ration.
    2. A Calcutta Madrasa was e ablished in 1781 to promote the udy of Arabic, Persian, and Islamic law.

    Select the correct answer from the code given below:

    Code:
    (a) Only 1
    (b) Only 2
    (c) Both1 and 2
    (d) Neither 1 nor 2

63. निम्नलिखित में से किसने 'ए बंच ऑफ ओल्ड लेटर्स' नामक पत्रों का संग्रह प्रकाशित किया?
    (a) महात्मा गांधी
    (b) जवाहरलाल नेहरू
    (c) राजेंद्र प्रसाद
    (d) मौलाना अबुल कलाम आज़ाद

64. आधुनिक भारतीय इतिहास की निम्नलिखित घटनाओं पर विचार कीजिये:
    1. रॉलेट सत्याग्रह
    2. असहयोग आंदोलन
    3. बारदोली सत्याग्रह
    4. गांधी-इरविन समझौता

    निम्नलिखित में से कौन-सा उपर्युक्त घटनाओं का सही कालानुक्रम है?
    (a) 1–2–3–4 (b) 1–2–4–3
    (c) 1–3–2–4 (d) 2–3–1–4

65. निम्नलिखित में से कौन बंगाल की एशियाटिक सोसायटी की स्थापना से संबंधित था?
    (a) विलियम जोंस
    (b) हेनरी थॉमस कोलब्रुक
    (c) नथानिएल हालहेड
    (d) उपर्युक्त सभी

66. ब्रिटिश भारत ` प्रारंभिक शिक्षा ीतियों के संबंध में, निम्नलिखित में से कौन-सा से कथन सही ह हैं?
    1. प्रशासन ` लिये उपयोगी ाचीन संस्कृत ग्रंथों के अध्ययन को प्रोत्साहित करने के लिये वर्ष 1791 में बनारस में संस्कृत महाविद्यालय की स्थापना की गई थी।
    2. अरबी, फारसी और इस्लामी कानून के अध्ययन को बढ़ावा देने के लिये वर्ष 1781 में कलकत्ता मदरसा की स्थापना की गई थी।

    नीचे दिए गए कूट से सही उत्तर चुनिए:

    कूट:
    (a) केवल 1
    (b) केवल 2
    (c) 1 और 2 दोनों
    (d) न तो 1, न ही 2

Only For Premium Members - Join Now
Phone: 8750187501 :: e-mail: care@groupdrishti.in :: Website: drishtiIAS.com

https://delhiupscmaterial.in/

67. Which of the following pairs is are correctly matched?

(Regional Kingdoms)	(Founder)
1. Hyderabad	– Kilich Khan
2. Awadh	– Saadat Khan
3. Bengal	– Murshid Kuli Khan

Select the correct answer from the code given below:

Code:

(a) Only 1 and 2 (b) Only 2 and 3
(c) 1, 2 and 3 (d) Only 1 and 3

68. Who among the following social reformers supported the cause of widow remarriage in nineteenth-century India?
(a) Ishwarchandra Vidyasagar
(b) Veerasalingam Pantulu
(c) Swami Dayanand Saraswati
(d) All of the above

69. Who among the following authored the book " ripurushtulna" which criticised the social inequalities between men and women in nineteenth-century India?
(a) Pandita Ramabai
(b) Tarabai Shinde
(c) Savitribai Phule
(d) Ramabai Ranade

70. The All-India Muslim League was founded in 1906 at which of the following places?
(a) Aligarh (b) Calcutta
(c) Lahore (d) Dacca

71. Consider the following events of modern Indian hi ory:
1. Vernacular Press Act
2. Hunter Commission Code
3. Ilbert Bill Controversy

Which of the following is the correct chronological order of the above events?
(a) 2 – 1 – 3 (b) 1 – 2 – 3
(c) 3 – 2 – 1 (d) 2 – 3 – 1

67. निम्नलिखित में से कौन-से युग्म सही सुमेलित हैं?

(क्षेत्रीय राज्य)	(संस्थापक)
1. हैदराबाद	– किलिच खान
2. अवध	– सआदत खान
3. बंगाल	– मुर्शिद कुली खान

नीचे दिए गए कूट का उपयोग करके सही उत्तर चुनिये:

कूट:

(a) केवल 1 और 2 (b) केवल 2 और 3
(c) 1, 2 और 3 (d) केवल 1 और 3

68. निम्नलिखित में से किसने उन्नीसवीं शताब्दी के भारत में विधवा पुनर्विवाह के समर्थन में सामाजिक सुधारक के रूप में कार्य किया?
(a) ईश्वरचंद्र विद्यासागर
(b) वीरेशलिंगम पंतुलु
(c) स्वामी दयानंद सरस्वती
(d) उपर्युक्त सभी

69. निम्नलिखित में से किसने "स्त्री-पुरुष तुलना" पुस्तक लिखी, जो 19वीं सदी में पुरुषों और महिलाओं के बीच सामाजिक असमानताओं की आलोचना करती है?
(a) पंडिता रामाबाई
(b) ताराबाई शिंदे
(c) सावित्रीबाई फुले
(d) रामाबाई रानाडे

70. वर्ष 1906 में ऑल-इंडिया मुस्लिम लीग की स्थापना निम्नलिखित में से किस स्थान पर की गई थी?
(a) अलीगढ़ (b) कलकत्ता
(c) लाहौर (d) ढाका

71. आधुनिक भारतीय इतिहास की निम्नलिखित घटनाओं पर विचार कीजिये:
1. वर्नाक्युलर प्रेस अधिनियम
2. हंटर कमीशन कोड
3. इल्बर्ट बिल विवाद

निम्नलिखित में से कौन-सा उपर्युक्त घटनाओं का सही कालानुक्रम है?
(a) 2 – 1 – 3 (b) 1 – 2 – 3
(c) 3 – 2 – 1 (d) 2 – 3 – 1

Only For Premium Members - Join Now

https://delhiupscmaterial.in/

72. With reference to urban centres in India during the eighteenth century, which of the following atements is are correct?
    1. Commercial centres such as Surat, Masulipatnam and Dhaka declined in the mid-eighteenth century.
    2. After the Battle of Plassey, colonial port cities such as Madras, Calcutta and Bombay emerged as major economic and admini rative centres.

    Select the correct answer from the code given below:

    Code:

    (a) Only 1 (b) Only 2
    (c) Both1 and 2 (d) Neither 1 nor 2

73. With reference to Mahatma Gandhi's early activities in India, which of the following atements is are correct?
    1. Mahatma Gandhi's fir major public appearance in India was at the Lucknow Congress session of 1916.
    2. Gandhi was approached by a peasant from Champaran in Bihar during the opening ceremony of the Banaras Hindu University.

    Select the correct answer from the code given below:

    Code:

    (a) Only 1 (b) Only 2
    (c) Both1 and 2 (d) Neither 1 nor 2

74. The atement "Non-cooperation became the name of an epoch in the life of India and of Gandhiji" was written by which one of the following?

    (a) Louis Fischer (b) Judith M. Brown
    (c) Jawaharlal Nehru (d) B. R. Ambedkar

75. With reference to social reform movements among lower ca es in nineteenth-century India, which of the following atements is are correct?
    1. The Satnami movement in Central India was founded by Haridas Thakur.
    2. The idea "One ca e, one religion, one god for humankind" was proclaimed by Narayana Guru of Kerala.

72. अठारहवीं शताब्दी के दौरा भारत के शहरी केंद्रों के संबंध में, निम्नलिखित में से कौन-सा से कथन सही ह हैं?
    1. सूरत, मसूलीपटनम था ढाका जैस वाणिज्यिक केंद्र अठारहवीं शताब्दी के मध्य में पतन की ओर अग्रसर हो गए।
    2. प्लासी के युद्ध के बाद मद्रास, कलकत्ता तथा बंबई जैसे औपनिवेशिक बंदरगाह शहर प्रमुख आर्थिक एवं प्रशासनिक केंद्रों के रूप में विकसित हुए।

    नीचे दिए गए कूट से सही उत्तर चुनिए:

    कूट:

    (a) केवल 1 (b) केवल 2
    (c) 1 और 2 दोनों (d) न तो 1, न ही 2

73. महात्मा गांधी की भारत में प्रारंभिक गतिवि यों के संबंध में, निम्नलिखित में से कौन-सा से कथन सही ह हैं?
    1. महात्मा गांधी की ारत में पहली मुख सार्वजनिक उपस्थिति वर्ष 1916 में लखनऊ में आयोजित कॉन्ग्रेस अधिवेशन में हुई थी।
    2. बनारस हिंदू विश्वविद्यालय के उद्घाटन समारोह के दौरान बिहार के चंपारण के एक किसान ने गांधीजी से संपर्क किया था।

    नीचे दिए गए कूट से सही उत्तर चुनिए:

    कूट:

    (a) केवल 1 (b) केवल 2
    (c) 1 और 2 दोनों (d) न तो 1 और न ही 2

74. 'असहयोग आंदोलन भारत और गांधीजी के जीवन में एक युग का नाम बन गया' यह कथन निम्नलिखित में से किसने लिखा था?

    (a) लुई फिशर (b) जूडिथ एम. ब्राउन
    (c) जवाहरलाल नेहरू (d) बी. आर. अंबेडकर

75. उन्नीसवीं शताब्दी के भारत में निम्न जातियों के स ाजिक सुधार ंदोलनों के संबंध में, निम्नलिखित में से कौन-सा से कथन सही ह हैं?
    1. मध्य भारत में सतनामी आंदोलन की स्थापना हरिदास ठाकुर ने की थी।
    2. केरल के नारायण गुरु ने 'मानवजाति के लिये एक जाति, एक धर्म, एक ईश्वर' का विचार प्रतिपादित किया गया था।

Only For Premium Members - Join Now
Phone: 8750187501 :: e-mail: care@groupdrishti.in :: Website: drishtiIAS.com

https://delhiupscmaterial.in/

Select the correct answer from the code given below:

Code:

(a) Only 1 (b) Only 2
(c) Both1 and 2 (d) Neither 1 nor 2

76. Who among the following arted the Self-Respect Movement?
(a) Jyotirao Phule (b) B.R. Ambedkar
(c) Narayana Guru (d) E.V. Ramasamy

77. The Marathi newspaper Kesari, which became one of the ronge critics of British rule, was edited by:
(a) Gopal Krishna Gokhale
(b) Bal Gangadhar Tilak
(c) Mahadev Govind Ranade
(d) Bipin Chandra Pal

78. Which of the following lawyers gave up their legal practice during the Non-Cooperation Movement?
(a) Motilal Nehru (b) C. R. Das
(c) C. Rajagopalachari (d) All of the above

79. Provincial autonomy in British India was introduced by which of the following Acts?
(a) Indian Councils Act, 1892
(b) Government of India Act, 1919
(c) Government of India Act, 1935
(d) Indian Independence Act, 1947

80. Arrange the following battles related to the British conque of India in the correct chronological order:
1. Battle of Plassey
2. Battle of Buxar
3. Battle of Wandiwash
4. Battle of Seringapatam

Select the correct answer using the code given below:

Code:

(a) 3 – 1 – 2 – 4 (b) 1 – 3 – 2 – 4
(c) 3 – 2 – 1 – 4 (d) 1 – 2 – 3 – 4

नीचे दिए गए कूट से सही उत्तर चुनिए:

कूट:

(a) केवल 1 (b) केवल 2
(c) 1 और 2 दोनों (d) न तो 1 और न ही 2

76. निम्नलिखित में से किसने आत्मसम्मान आंदोलन की शुरुआत की ?
(a) ज्योतिराव फुले (b) बी.आर. अंबेडकर
(c) नारायण गुरु (d) ई.वी. रामासामी

77. मराठी समाचार-पत्र 'केसरी', जो ब्रिटिश शासन की नीतियों का प्रखर आलोचक था, का संपादन किसके द्वारा किया जाता था ?
(a) गोपाल कृष्ण गोखले
(b) बाल गंगाधर तिलक
(c) महादेव गोविंद रानाडे
(d) बिपिन चंद्र पाल

78. निम्नलिखित में से किस वकील ने असहयोग आंदोलन के दौरान अपनी वकालत छोड़ दी थी ?
(a) मोतीलाल नेहरू (b) सी. आर. दास
(c) सी. राजगोपालाचारी (d) उपर्युक्त सभी

79. ब्रिटिश भारत में प्रांतीय स्वायत्तता किस अधिनियम के द्वारा लागू की गई थी ?
(a) भारतीय परिषद अधिनियम, 1892
(b) भारत सरकार अधिनियम, 1919
(c) भारत सरकार अधिनियम, 1935
(d) भारतीय स्वतंत्रता अधिनियम, 1947

80. भारत पर ब्रिटिश विजय से संबंधित निम्नलिखित युद्धों को सही कालानुक्रम में व्यवस्थित कीजिये:
1. प्लासी का युद्ध
2. बक्सर का युद्ध
3. वांडीवाश का युद्ध
4. श्रीरंगपट्टनम का युद्ध

नीचे दिये गए कूट का उपयोग करके सही उत्तर चुनिये::

कूट:

(a) 3 – 1 – 2 – 4 (b) 1 – 3 – 2 – 4
(c) 3 – 2 – 1 – 4 (d) 1 – 2 – 3 – 4

Only For Premium Members - Join Now
Phone: 8750187501 .. E-mail: care@groupdrishti.in .. Website: drishtiIAS.com

https://delhiupscmaterial.in/

81. By which of the following Acts were the Governors of Bombay and Madras made subordinate to the Governor-General of Bengal?
(a) Regulating Act, 1773
(b) Pitt's India Act, 1784
(c) Charter Act, 1813
(d) Charter Act,1833

82. Which of the following Charter Acts ended the Ea India Company's monopoly over trade with India?
(a) Charter Act of 1793
(b) Charter Act of 1813
(c) Charter Act of 1833
(d) Charter Act of 1853

83. "The Economic Hi ory of India", which analysed the impact of British economic policies in India, was written by:
(a) Dadabhai Naoroji
(b) Romesh Chunder Majumdar
(c) M. G. Ranade
(d) R. C. Dutt

84. The Ryotwari sy em of land revenue in British India was primarily developed by which of the following British officials?
(a) Lord Cornwallis and John Shore
(b) Thomas Munro and Alexander Read
(c) Holt Mackenzie and Robert Merttins Bird
(d) Warren Ha ings and Lord Wellesley

85. Consider the following atements regarding the Montagu-Chelmsford Reforms:
1. Reserved subjects were to be admini ered by mini ers responsible to the legislative council.
2. The Governor-General was to be assi ed by an Executive Council of 8 members, out of which three were to be Indians.

Which of the above atements is are correct?
(a) Both 1 and 2 (b) Neither 1 nor 2
(c) Only 1 (d) Only 2

81. निम्नलिखित में से किस एक्ट द्वारा बंबई और मद्रास के गवर्नरों को बंगाल के गवर्नर-जनरल के अधीन कर दिया गया?
(a) रेगुलेटिंग एक्ट, 1773
(b) पिट्स इंडिया एक्ट, 1784
(c) चार्टर एक्ट, 1813
(d) चार्टर एक्ट, 1833

82. निम्नलिखित में से किस चार्टर एक्ट ने भारत के साथ व्यापार पर ईस्ट इंडिया कंपनी के एकाधिकार को समाप्त कर दिया?
(a) चार्टर एक्ट, 1793
(b) चार्टर एक्ट, 1813
(c) चार्टर एक्ट, 1833
(d) चार्टर एक्ट, 1853

83. भारत में ब्रिटिश आर्थिक नीतियों के प्रभाव का विश्लेषण करने वाली पुस्तक "द इकोनॉमिक हिस्ट्री ऑफ इंडिया" किसके द्वारा लिखी गई थी?
(a) दादाभाई नौरोजी
(b) रमेश चंद्र मजूमदार
(c) एम. जी. रानाडे
(d) आर. सी. दत्त

84. ब्रिटिश भारत में रैयतवाड़ी भू-राजस्व व्यवस्था का विकास मुख्यत: निम्नलिखित में से किन ब्रिटिश अधिकारियों द्वारा किया गया?
(a) लॉर्ड कॉर्नवालिस और जॉन शोर
(b) थॉमस मुनरो और अलेक्जेंडर रीड
(c) होल्ट मैकेंज़ी और रॉबर्ट मर्टिन्स बर्ड
(d) वॉरेन हेस्टिंग्स और लॉर्ड वेलेज़ली

85. मोंटेग्यू-चेम्सफोर्ड सुधारों के संदर्भ में निम्नलिखित कथनों पर विचार कीजिये:
1. आरक्षित विषयों का प्रशासन विधान परिषद के प्रति उत्तरदायी मंत्रियों द्वारा किया जाना था।
2. गवर्नर-जनरल को 8 सदस्यों वाली कार्यकारी परिषद द्वारा सहायता दी जानी थी, जिनमें से तीन भारतीय होने चाहिये थे।

उपर्युक्त कथनों में से कौन-सा से सही ह हैं?
(a) 1 और 2 दोनों (b) न ो 1 न ही 2
(c) केवल 1 (d) केवल 2

मुखर्जी नगर | करोल ब | इंदौर | राँची | पटना
Only For Premium Members - Join Now
Phone: 8750187501 :: e-mail: care@groupdrishti.in :: Website: drishtiIAS.com

https://delhiupscmaterial.in/

86. Consider the following atements:
    1. Jinnah called for Direct Action Day after rejecting the British proposal for a joint interim government.
    2. Direct Action Day was announced on 3rd June 1947.

    Which of the above atements is are correct?
    (a) Only 1 (b) Only 2
    (c) Both 1 and 2 (d) Neither 1 nor 2

87. Which of the following were the outcomes of the Swadeshi Movement?
    1. National Council of Education
    2. Servants of India Society
    3. National indu ries
    4. National College, Calcutta

    Select the correct answer using the codes given below:

    Code:
    (a) 1, 3 and 4 (b) 1 and 2
    (c) 2, 3 and 4 (d) 3 and 4

88. Who among the following leaders declared during the Swadeshi Movement that "Political Freedom is the life breath of a nation"?
    (a) Bal Gangadhar Tilak
    (b) Lala Lajpat Rai
    (c) Bipin Chandra Pal
    (d) Aurobindo Ghose

89. Which of the following newspapers advocated revolutionary activities in India?
    (a) Sandhya (b) Yugantar
    (c) Kal (d) All of the above

90. With reference to the Government of India Act, 1919, which of the following atements is are correct?
    1. The Act introduced full responsible government in the provinces.
    2. The Act divided subjects into reserved and transferred categories at the central level.

86. निम्नलिखित कथनों पर विचार कीजिये:
    1. जिन्ना ने संयुक्त अंतरिम सरकार के ब्रिटिश प्रस्ताव को अस्वीकार करने के बाद प्रत्यक्ष कार्रवाई दिवस का आह्वान किया।
    2. प्रत्यक्ष कार्रवाई दिवस की घोषणा 3 जून, 1947 को की गई थी।

    उपर्युक्त कथनों में से कौन-सा से सही ह हैं?
    (a) केवल 1 (b) के ल 2
    (c) 1 और 2 दोनों (d) न तो 1 न ही 2

87. निम्नलिखित में से कौन-से स्वदेशी आंदोलन के परिणाम थे?
    1. राष्ट्रीय शिक्षा परिषद
    2. सर्वेंट्स ऑफ इंडिया सोसायटी
    3. राष्ट्रीय उद्योग
    4. नेशनल कॉलेज, कलकत्ता

    नीचे दिये गए कूट का उपयोग करके सही उत्तर चुनिये:

    कूट:
    (a) 1, 3 और 4 (b) 1 और 2
    (c) 2, 3 और 4 (d) 3 और 4

88. स्वदेशी आंदोलन के दौरान निम्नलिखित नेताओं में से किसने यह घोषणा की थी कि "राजनीतिक स्वतंत्रता किसी राष्ट्र का जीवन-प्राण है"?
    (a) बाल गंगाधर तिलक
    (b) लाला लाजपत राय
    (c) बिपिन चंद्र पाल
    (d) अरबिंदो घोष

89. निम्नलिखित में से किस समाचार-पत्र ने भारत में क्रांतिकारी गतिविधियों का समर्थन किया?
    (a) संध्या (b) युगांतर
    (c) काल (d) उपर्युक्त सभी

90. भारत स ार अधिनियम, 919 के संबंध में, निम्नलिखित में से कौन-सा से कथन सही ह हैं?
    1. इ अधिनियम ने प्र ों में पूर्णत: उत्तरदायी शासन व्यवस्था की शुरुआत की।
    2. इस अधिनियम ने केंद्रीय स्तर पर विषयों को आरक्षित और हस्तांतरित श्रेणियों में विभाजित किया।

Only For Premium Members - Join Now

https://delhiupscmaterial.in/

Select the correct answer from the code given below:

Code:

(a) Only 1 (b) Only 2
(c) Both1 and 2 (d) Neither 1 nor 2

91. Which of the following pairs are correctly matched?
    1. All India Kisan Sabha: 1936
    2. Tebhaga Movement : 1942–45
    3. Telangana Movement : 1946–51

Select the correct answer using the codes given below:

Code:

(a) 1 and 2 (b) 1 and 3
(c) 2 and 3 (d) 1, 2, and 3

92. With reference to Alfonso de Albuquerque, which of the following atements is are correct?
    1. He succeeded Francisco de Almeida as the Portuguese governor in India.
    2. He secured rategic control of the Indian Ocean for Portugal.

Select the correct answer from the code given below:

Code:

(a) Only 1 (b) Only 2
(c) Both 1 and 2 (d) Neither 1 nor 2

93. Match Li - I with Li II and choose the correct answer using the code given below the li s.

Li -I	Li -II
A. Pahariyas' Rebellion	1. 1855–56
B. Chuar Uprisings	2. 1778
C. Santhal Rebellion	3. 1795–1816
D. Kol Mutiny	4. 1831

Code:

(a)	2	3	1	4
(b)	3	2	4	1
(c)	4	2	1	3
(d)	1	4	3	2

नीचे दिए गए कूट से सही उत्तर चुनिए:

कूट:

(a) केवल 1 (b) केवल 2
(c) 1 और 2 दोनों (d) न तो 1 न ही 2

91. निम्नलिखित युग्मों में से कौन-से सही सुमेलित हैं?
    1. अखिल भारतीय किसान सभा : 1936
    2. तेभागा आंदोलन : 1942-45
    3. तेलंगाना आंदोलन : 1946-51

नीचे दिये गए कूट का उपयोग करके सही उत्तर चुनिये:

कूट:

(a) 1 और 2 (b) 1 और 3
(c) 2 और 3 (d) 1, 2 और 3

92. अल्फोंसो डी अ बुकर्क के संदर्भ में, निम्नलिखित में से कौन-सा से कथन सही है हैं?
    1. उसने भार में पुर्तगाल के गवर्नर के रूप में फ्रांसिस्को डी अल्मेडा का स्थान लिया।
    2. उसने पुर्तगाल के लिये हिंद महासागर पर रणनीतिक नियंत्रण सुनिश्चित किया।

नीचे दिए गए कूट से सही उत्तर चुनिए:

कूट:

(a) केवल 1 (b) केवल 2
(c) 1 और 2 दोनों (d) न तो 1 न ही 2

93. सूची-I को सूची-II से सुमेलित कीजिए और सूचियों के नीचे दिए गए कूट से सही उत्तर चुनिए।

सूची-I	सूची-II
A. पहाड़िया विद्रोह	1. 1855–56
B. चुआर विद्रोह	2. 1778
C. संथाल विद्रोह	3. 1795–1816
D. कोल विद्रोह	4. 1831

कूट :

(a)	2	3	1	4
(b)	3	2	4	1
(c)	4	2	1	3
(d)	1	4	3	2

Only For Premium Members - Join Now

https://delhiupscmaterial.in/

94. Which of the following be describes the nature of the Arya Samaj Movement founded by Swami Dayanand Saraswati?
    (a) Revolutionary in form and content
    (b) Reformi in form but revivali in content
    (c) Revivali in form but reformi in content
    (d) Entirely orthodox and traditionali

95. Who among the following founded the Faraizi Movement in India?
    (a) Shah Waliullah
    (b) Syed Ahmed Barelvi
    (c) Maulana Abul Kalam Azad
    (d) Haji Shariatullah

96. Which of the following be describes the significance of the Ilbert Bill controversy in colonial India?
    (a) It marked the beginning of the Non-Cooperation Movement.
    (b) It highlighted the racial discrimination in the colonial judicial sy em.
    (c) It ended the vague re rictions of the Ea India Company over Indian Press.
    (d) It was responsible for the partition of Bengal.

97. Which of the following atements about annulment of the Partition of Bengal in 1911 is are correct?
    1. The annulment was done during the tenure of Viceroy Hardinge II.
    2. Bihar and Orissa were merged with Bengal after the annulment.
    3. The capital was shifted to Delhi po the annulment.

    Select the correct answer using the codes given below.

    Code:
    (a) 1 and 3
    (b) 2 and 3
    (c) 1 and 2
    (d) 1, 2 and 3

94. स्वामी दयानंद सरस्वती द्वारा स्थापित आर्य समाज आंदोलन की प्रकृति का निम्नलिखित में से कौन सबसे अच्छा वर्णन करता है ?
    (a) स्वरूप और विषय-वस्तु में क्रांतिकारी
    (b) स्वरूप में सुधारवादी लेकिन विषय-वस्तु में पुनरुत्थानवादी
    (c) स्वरूप में पुनरुत्थानवादी लेकिन विषय-वस्तु में सुधारवादी
    (d) पूरी तरह से रूढ़िवादी और परंपरावादी

95. निम्नलिखित में से किसने भारत में फराजी आंदोलन की स्थापना की ?
    (a) शाह वलीउल्लाह
    (b) सैयद अहमद बरेलवी
    (c) मौलाना अबुल कलाम आजाद
    (d) हाजी शरीयतुल्लाह

96. निम्नलिखित में से कौन औपनिवेशिक भारत में इल्बर्ट बिल विवाद के महत्त्व का सबसे अच्छा वर्णन करता है ?
    (a) इसने असहयोग आंदोलन की शुरुआत को चिह्नित किया।
    (b) इसने औपनिवेशिक न्यायिक प्रणाली में नस्लीय भेदभाव को उजागर किया।
    (c) इसने भारतीय प्रेस पर ईस्ट इंडिया कंपनी के अस्पष्ट प्रतिबंधों को समाप्त कर दिया।
    (d) यह बंगाल के विभाजन के लिये जिम्मेदार था।

97. वर्ष 1911 में बंगाल विभ न के निरस्ती रण के संदर्भ में निम्नलिखित में से कौन-सा से कथन सही ह हैं ?
    1. यह निरस्तीकरण वा सराय हार्डिंग ि ीय के कार्यकाल के दौरान किया गया था।
    2. निरस्तीकरण के पश्चात् बिहार तथा उड़ीसा का बंगाल में विलय कर दिया गया।
    3. विभाजन के निरस्तीकरण उपरांत राजधानी दिल्ली स्थानांतरित कर दी गई।

    नीचे दिये गए कूट का प्रयोग कर सही उत्तर चुनिये।

    कूट:
    (a) 1 और 3
    (b) 2 और 3
    (c) 1 और 2
    (d) 1, 2 और 3

Only For Premium Members - Join Now

https://delhiupscmaterial.in/

98. With reference to the Defence of India Act, 1915, which of the following atements is are correct?
   1. The Act was applicable only to provinces under direct British rule and excluded frontier regions like British Baluchi an and the Santhal Parganas.
   2. The Act empowered authorities to arre individuals suspected of aiding the enemy and even prescribed capital punishment in certain cases.

   Select the correct answer using the codes given below.

   Code:
   (a) Only 1 (b) Only 2
   (c) Both 1 and 2 (d) Neither 1 nor 2

99. Arrange the following revolutionary or conspiracy events in chronological order:
   1. Alipore Conspiracy Case
   2. Meerut Conspiracy Case
   3. Chapekar Brothers assassinated plague commissioner Rand
   4. Kanpur Bolshevik Conspiracy Case

   Code:
   (a) 3 – 1 – 4 – 2 (b) 1 – 3 – 2 – 4
   (c) 4 – 1 – 3 – 2 (d) 3 – 2 – 1 – 4

100. With reference to Lucknow Session of the Indian National Congress in 1916, which of the following atements is are correct?
   1. The session was presided over by A C Majumdar.
   2. The session marked the reunion of the Moderates and Extremi s after about a decade.

   Select the correct answer using the codes given below.

   Code:
   (a) Only 1
   (b) Only 2
   (c) Both 1 and 2
   (d) Neither 1 nor 2

98. भारत र ा अधिनियम, 1 15 के संबंध में, निम्नलिखित में से कौन-सा से कथन सही ह हैं?
   1. य अधिनियम केव प्रत्यक्ष ब्रिटिश शासन के तहत प्रांतों पर लागू था और ब्रिटिश बलूचिस्तान और संथाल परगना जैसे सीमावर्ती क्षेत्रों को बाहर रखा गया था।
   2. अधिनियम ने अधिकारियों को दुश्मन की सहायता करने के संदेह में व्यक्तियों को गिरफ्तार करने का अधिकार दिया और यहाँ तक कि कुछ मामलों में मृत्युदंड भी निर्धारित किया।

   नीचे दिए गए कूट से सही उत्तर चुनिए:

   कूट:
   (a) केवल 1 (b) केवल 2
   (c) 1 और 2 दोनों (d) न तो 1 और न ही 2

99. निम्नलिखित क्रांतिकारी या षड्यंत्र से संबंधित घटनाओं को कालानुक्रमिक क्रम में व्यवस्थित कीजिये:
   1. अलीपुर षडयंत्र केस
   2. मेरठ षड्यंत्र केस
   3. चापेकर बंधुओं ने कमिश्नर रैंड की हत्या की
   4. कानपुर बोल्शेविक षडयंत्र केस

   कूट:
   (a) 3 - 1 - 4 – 2 (b) 1 - 3 - 2 – 4
   (c) 4 - 1 - 3 – 2 (d) 3 - 2 - 1 – 4

100. वर्ष 1916 में भारतीय राष्ट्रीय कॉन्ग्रेस ` लखनऊ अ `शन के संबंध में, निम्नलिखित में से कौन-सा से कथन सही ह हैं?
   1. इस अधिवेशन की अध्यक्षता ए.सी. मजूमदार ने ी।
   2. यह अधिवेशन लगभग एक दशक बाद नरमपंथियों और गरमपंथियों के पुनर्मिलन का प्रतीक था।

   नीचे दिये गए कूट का उपयोग करके सही उत्तर चुनिये:

   कूट:
   (a) केवल 1
   (b) केवल 2
   (c) 1 और 2 दोनों
   (d) न तो 1 और न ही 2

Only For Premium Members - Join Now
Phone: 8750187501 :: e-mail: care@groupdrishti.in :: Website: drishtiIAS.com

https://delhiupscmaterial.in/

101. Which of the following were key demands or ideas of the left-wing nationali s during the 1920s?
   1. Complete independence (Purna Swarajya)
   2. Combination of anti-imperialism with social ju ice
   3. Criticism of both Swaraji s and No-Changers

   Select the correct answer using the codes given below:

   Code:

   (a) 1 and 3 (b) 1 and 2
   (c) 2 and 3 (d) 1, 2 and 3

102. With reference to Dharasana Salt Satyagraha of 1930, which of the following atements is are correct?
   1. It was supposed to be led by Mahatma Gandhiji but was eventually led by Sarojini Naidu as Gandhi faced health challenges.
   2. It was the la in the series of Salt Satyagrahas under the Civil Disobedience movement.

   Select the correct answer from the code given below:

   Code:

   (a) Only 1 (b) Only 2
   (c) Both 1 and 2 (d) Neither 1 nor 2

103. With reference to the hi orical contributions of Dr. B.R. Ambedkar, which of the fololowing atements is are correct?
   1. He e ablished the Independent Labour Party in 1936 to represent the intere s of the depressed classes and indu rial workers.
   2. In 1927, Dr. Ambedkar launched the newspaper Bahishkrit Bharat to raise awareness about the rights and issues of the depressed classes.

   Select the correct answer from the code given below:

   Code:

   (a) Only 1 (b) Only 2
   (c) Both 1 and 2 (d) Neither 1 nor 2

101. 1920 के दशक के दौरान वामपंथी राष्ट्रवादियों की निम्नलिखित में से कौन-सी प्रमुख मांगें या विचार थे?
   1. पूर्ण स्वतंत्रता (पूर्ण स्वराज्य)
   2. औपनिवेशिक विरोध और सामाजिक न्याय का समन्वय
   3. स्वराजवादियों और अपरिवर्तनवादियों दोनों की आलोचना

   नीचे दिये गए कूट का प्रयोग कर सही उत्तर चुनिये:

   कूट :

   (a) 1 और 3 (b) 1 और 2
   (c) 2 और 3 (d) 1, 2 और 3

102. वर्ष 1930 के रासन नमक स ाग्रह के संदर्भ में, निम्नलिखित में से कौन-सा से कथन सही है हैं?
   1. इसका `तृत्व महात्मा गां ी द्वारा किया जाना था, लेकिन अंततः सरोजिनी नायडू ने इसका नेतृत्व किया क्योंकि गांधी को स्वास्थ्य चुनौतियों का सामना करना पड़ा।
   2. यह सविनय अवज्ञा आंदोलन के तहत नमक सत्याग्रहों की श्रृंखला में अंतिम था।

   नीचे दिये गए कूट का प्रयोग कर सही उत्तर चुनिये:

   कूटः

   (a) केवल 1 (b) केवल 2
   (c) 1 और 2 दोनों (d) न तो 1 और न ही 2

103. डॉ. बी. आर. अंबेडकर ऐतिहासिक यो दान के संबंध में, निम्नलिखित में से कौन-सा से कथन सही ह हैं?ः
   1. उन्होंने वर्ष 1936 में लित वर्गों और द्योगिक श्रमिकों के हितों का प्रतिनिधित्व करने के लिये स्वतंत्र लेबर पार्टी की स्थापना की।
   2. वर्ष 1927 में, डॉ. अंबेडकर ने दलित वर्गों के अधिकारों और समस्याओं के संबंध में जागरूकता बढ़ाने के लिये समाचार-पत्र बहिष्कृत भारत का शुभारंभ किया।

   नीचे दिए गए कूट से सही उत्तर चुनिए:

   कूटः

   (a) केवल 1 (b) केवल 2
   (c) 1 और 2 दोनों (d) न तो 1 और न ही 2

Only For Premium Members - Join Now
Phone: 8750187501 .. E-mail: care@groupdrishti.in .. Website: drishtiIAS.com

https://delhiupscmaterial.in/

104. Which of the following newspapers publications initiated a public fund in support of General Dyer after the Jallianwala Bagh incident?
(a) London times (b) Europe Herald
(c) The Morning Po (d) The Hindu

105. Which of the following atements about Surya Sen is are correct?
1. He participated in the Non-Cooperation Movement.
2. He was one of the few revolutionaries who was never imprisoned.
3. He led the Chittagong Armoury Raid in Bengal in 1930.

Select the correct answer using the codes given below:

Code:
(a) 1 and 2 (b) 2 and 3
(c) 1 and 3 (d) 1, 2 and 3

106. What role did Mahatma Gandhi play during the Bardoli Satyagraha?
(a) He personally led the satyagraha on the issue of tax hikes.
(b) He drafted the Bardoli Inquiry Committee report in 1929.
(c) He visited Bardoli in 1928 as a symbolic move to support the cause.
(d) He announced a countrywide civil disobedience in solidarity.

107. Who served as the general secretary of the All-India Kisan Sabha at the time of its inception in 1936?
(a) Baba Ramchandra
(b) N.G. Ranga
(c) Acharya Narendra Dev
(d) Jhinguri Singh

108. Which of the following rulers appointed Ranjit Singh as the governor of Lahore?
(a) Zaman Shah (b) Shah Alam II
(c) Akbar Shah II (d) Saadat Ali Khan

104. निम्नलिखित में से किस समाचार-पत्र प्रकाशन ने जलियाँवाला बाग की घटना के बाद जनरल डायर के मर्थन में एक सार्वजनिक निधि शुरू की थी?
(a) लंदन टाइम्स (b) यूरोप हेराल्ड
(c) द मॉर्निंग पोस्ट (d) द हिंदू

105. ' सेन के संबंध में निम्नलिखित में से कौन-सा से कथन सही ह हैं?
1. उन्होंने असहयोग आंदोलन में भाग लिया।
2. वह उन कुछ क्रांतिकारियों में से एक थे जिन्हें कभी कैद नहीं किया गया था।
3. उन्होंने वर्ष 1930 में बंगाल में चटगाँव शस्त्रागार छापे का नेतृत्व किया।

नीचे दिए गए कूट से सही उत्तर चुनिए:

कूट:
(a) 1 और 2 (b) 2 और 3
(c) 1 और 3 (d) 1, 2 और 3

106. बारदोली सत्याग्रह के दौरान महात्मा गांधी ने क्या भूमिका निभाई?
(a) उन्होंने व्यक्तिगत रूप से कर वृद्धि के मुद्दे पर सत्याग्रह का नेतृत्व किया।
(b) उन्होंने वर्ष 1929 में बारडोली जाँच समिति की रिपोर्ट का प्रारूप तैयार किया।
(c) उन्होंने वर्ष 1928 में बारडोली का दौरा किया, जो इस कारण का समर्थन करने के लिये एक प्रतीकात्मक कदम था।
(d) उन्होंने एकजुटता में देशव्यापी सविनय अवज्ञा की घोषणा की।

107. वर्ष 1936 में अखिल भारतीय किसान सभा की स्थापना के समय इसके महासचिव के रूप में किसने कार्य किया?
(a) बाबा रामचंद्र
(b) एन जी रंगा
(c) आचार्य नरेंद्र देव
(d) झिंगुरी सिंह

108. निम्नलिखित में से किस शासक ने रणजीत सिंह को लाहौर का गवर्नर नियुक्त किया था?
(a) जमान शाह (b) शाह आलम द्वितीय
(c) अकबर शाह द्वितीय (d) सआदत अली खान

Only For Premium Members - Join Now
Phone: 8750187501 :: e-mail: care@groupdrishti.in :: Website: drishtiIAS.com

https://delhiupscmaterial.in/

109. With reference to Nai Talim, which of the following atements is are correct?
   1. Nai Talim was formulated by Zakir Hussain Committee in October 1937 at Wardha.
   2. The core idea behind Nai Talim was "learning through activity."

   Select the correct answer using the codes given below:

   Code:
   (a) Only 1 (b) Only 2
   (c) Both 1 and 2 (d) Neither 1 nor 2

110. Which of the following was a provision feature of the Vernacular Press Act (VPA), 1878?
   (a) Appeal could be filed again the magi rate's order to shut down a publication house
   (b) Only English publications were targeted
   (c) Di rict magi rate could forfeit the security deposit of publishers
   (d) Central government had direct control over newspaper operations

111. Which of the following was NOT a direct effect of the Revolt of 1857?
   (a) Beginning of direct British rule in India
   (b) End of Doctrine of Lapse policy
   (c) Formation of Indian National Congress
   (d) Deepening of racial discrimination

112. Which of the following personalities was NOT among the fir batch of delegates that attended the Indian National Congress inaugural session in 1885?
   (a) K.T. Telang
   (b) G. Subramania Aiyer
   (c) A.O. Hume
   (d) Surendranath Banerjea

113. Which of the following be describes Sir John Seeley's view on the Revolt of 1857?
   (a) Fir War of Indian Independence
   (b) A rebellion sponsored by Princely ates with little mass approval
   (c) A selfish Sepoy Mutiny
   (d) A popular peasant rebellion

109. नई ता ीम के संबंध में, निम्नलिखित में से कौन-सा से कथन सही है हैं?
   1. ई तालीम की शुरुआत अक्तूबर 1937 में वर्धा में ज़ाकिर हुसैन समिति द्वारा की गई थी।
   2. नई तालीम का मुख्य विचार था 'गतिविधि के माध्यम से सीखना'।

   नीचे दिए गए कूट से सही उत्तर चुनिए:

   कूट:
   (a) केवल 1 (b) केवल 2
   (c) 1 और 2 दोनों (d) न तो 1 और न ही 2

110. निम्नलि त में से कौन-स सी वर्नाक्यु र प्रेस एक्ट (VPA), 1878 का की एक प्रावधान वशेषता था थी?
   (a) प्र शन गृह को बं करने के जिस्ट्रेट के आदेश के खिलाफ अपील की जा सकती थी
   (b) केवल अंग्रेजी प्रकाशनों को निशाना बनाया गया
   (c) जिला मजिस्ट्रेट प्रकाशकों की जमानत राशि जब्त कर सकता था
   (d) केंद्र सरकार का समाचार-पत्र संचालन पर सीधा नियंत्रण था

111. निम्नलिखित में से कौन-सा 1857 के विद्रोह का प्रत्यक्ष प्रभाव नही था?
   (a) भारत में प्रत्यक्ष ब्रिटिश शासन की शुरुआत
   (b) राज्य विलेय नीति का अंत
   (c) भारतीय राष्ट्रीय कॉन्ग्रेस का गठन
   (d) जातिगत भेदभाव का गहरा होना

112. निम्नलिखित में से कौन-से प्रमुख व्यक्तित्व वर्ष 1885 में भारतीय राष्ट्रीय कॉन्ग्रेस के प्रथम अधिवेशन में भाग लेने वाले प्रतिनिधियों के पहले बैच में शामिल नहीं थे?
   (a) के.टी. तेलंग
   (b) जी. सुब्रमण्यम अय्यर
   (c) ए.ओ. ह्यूम
   (d) सुरेंद्रनाथ बनर्जी

113. निम्नलिखित में से कौन-सा विकल्प सर जॉन सीली के वर्ष 1857 के विद्रोह के दृष्टिकोण का सबसे उपयुक्त वर्णन करता है?
   (a) प्रथम भारतीय स्वतंत्रता संग्राम
   (b) छोटे रजवाड़ों द्वारा प्रायोजित विद्रोह, जिसमें जनसमर्थन नगण्य था
   (c) स्वार्थी सिपाही विद्रोह
   (d) लोकप्रिय कृषक विद्रोह

Only For Premium Members - Join Now

https://delhiupscmaterial.in/

114. Match Li -I with Li II and select th orrect answer fr the cod iven below the li s.

Li -I Personality		Li - II Role	
A.	Bahadur Shah	1.	Nominal Emperor at Delhi
B.	General Bakht Khan	2.	Military Commander at Delhi
C.	Henry Lawrence	3.	British resident at Lucknow
D.	Nana Saheb	4.	Declared himself Peshwa at Kanpur

Code:

	A	B	C	D
(a)	1	2	3	4
(b)	2	3	1	4
(c)	4	2	3	1
(d)	1	2	4	3

115. With refe ce to the oona Pact, which of the following atements is are correct?

1. It was signed on 24th September 1932.
2. The seats reserved for the depressed classes were decreased from 148 to 71 in Provincial Legislatures.

Select the correct answer using the codes given below:

Code:

(a) Only 2 (b) Neither 1 nor 2
(c) Only 1 (d) Both 1 and 2

116. Consider the following events and range them in the c ect chronological order arting from the earlie :

1. Paika Rebellion
2. Ramosi Revolt
3. Gadkari Revolt
4. Visakhapatnam Revolt

Select the correct answer using the codes given below:

Code:

(a) 4, 3, 2, 1 (b) 4, 1, 2, 3
(c) 4, 2, 1, 3 (d) 1, 2, 4, 3

114. सूची-I को सूची-II से सुमेलित कीजिए और सूचियों के नीचे दिए गए कूट से सही उत्तर चुनिए।

सूची-I (व्यक्ति)		सूची-II (भूमिका)	
A.	बहादुर शाह	1.	दिल्ली में नाममात्र का सम्राट
B.	जनरल बख्त खान	2.	दिल्ली में सैन्य कमांडर
C.	हेनरी लॉरेंस	3.	लखनऊ में ब्रिटिश निवासी
D.	नाना साहेब	4.	कानपुर में पेशवा घोषित

कूट:

	A	B	C	D
(a)	1	2	3	4
(b)	2	3	1	4
(c)	4	2	3	1
(d)	1	2	4	3

115. प ा पैक्ट के संबंध में, निम्नलिखित में से कौन-सा से कथन सही ह हैं?

1. इस पर 24 सितंबर, 1932 को हस्ताक्षर किये गए।
2. प्रांतीय विधानमंडलों में दलित वर्गों के लिये आरक्षित सीटें 148 से घटाकर 71 कर दी गईं।

नीचे दिए गए कूट से सही उत्तर चुनिए:

कूट:

(a) केवल 2 (b) न तो 1, न ही 2
(c) केवल 1 (d) 1 और 2 दोनों

116. निम्नलिखित घटनाओं पर विचार करें और उन्हें सबसे पहले से शुरू करते हुए सही कालानुक्रमिक क्रम में व्यवस्थित कीजिये:

1. पाइका विद्रोह
2. रामोसी विद्रोह
3. गडकरी विद्रोह
4. विशाखापत्तनम विद्रोह

नीचे दिये गए कूट में से सही उत्तर चुनिये:

कूट:

(a) 4, 3, 2, 1 (b) 4, 1, 2, 3
(c) 4, 2, 1, 3 (d) 1, 2, 4, 3

Only For Premium Members - Join Now
Phone: 8750187501 :: e-mail: care@groupdrishti.in :: Website: drishtiIAS.com

https://delhiupscmaterial.in/

117. Match Li -I with Li II and select the correct answer from the code given below the li s.

Li -I War		Li -II Year
A. Fir Anglo-Mysore War	1.	1845–46
B. Second Anglo-Maratha War	2.	1817–19
C. Third Anglo-Maratha War	3.	1767–69
D. Fir Anglo-Sikh War	4.	1803–05

Select the correct answer using the codes given below.

Code:

	A	B	C	D
(a)	3	4	2	1
(b)	1	2	4	3
(c)	3	2	4	1
(d)	4	3	1	2

118. Consider the following atements regarding Augu Offer:

1. Lord Wavell announced the Augu Offer in Augu 1940.
2. It proposed dominion atus as the objective for India.

Which of the above atements is are correct?

Code:

(a) Only 2 (b) Neither 1 nor 2
(c) Only 1 (d) Both 1 and 2

119. Who painted the 1859 artwork titled "Relief of Lucknow" depicting a scene from the Revolt of 1857?

(a) George Chinnery (b) Thomas Jones Barker
(c) Johann Zoffany (d) William Hodges

120. With reference to Ripon's Resolution on Local Self-Government (1882), which of the following atements is are correct?

1. It recommended that a majority of members in local bodies should be non-officials, preferably elected.
2. It proposed that non-officials should chair these local bodies and official interference be kept to a minimum.

117. सूची-I को सूची-II से सुमेलित कीजिए और सूचियों के नीचे दिए गए कूट से सही उत्तर चुनिए।

सूची-I युद्ध		सूची-II वर्ष
A. प्रथम आंग्ल-मैसूर युद्ध	1.	1845–46
B. द्वितीय आंग्ल-मराठा युद्ध	2.	1817–19
C. तृतीय आंग्ल-मराठा युद्ध	3.	1767–69
D. प्रथम आंग्ल-सिख युद्ध	4.	1803–05

नीचे दिये गए कूट में से सही उत्तर चुनिये।

कूट:

	A	B	C	D
(a)	3	4	2	1
(b)	1	2	4	3
(c)	3	2	4	1
(d)	4	3	1	2

118. अगस्त स्ताव के संबंध में, निम्नलिखित में से कौन-सा से कथन सही ह हैं?

1. ॉर्ड वेवेल ने अगस्त 1940 में अगस्त प्रस्ताव की घोषणा की।
2. इसमें भारत के लिये डोमिनियन स्टेटस को उद्देश्य प्रस्ताव के रूप में पारित किया गया था।

नीचे दिए गए कूट से सही उत्तर चुनिए:

कूट:

(a) केवल 2 (b) न तो 1, न ही 2
(c) केवल 1 (d) 1 और 2 दोनों

119. 1857 के विद्रोह के एक दृश्य को दर्शाती 1859 की कलाकृति "रिलीफ़ ऑफ़ लखनऊ" किसने बनाई थी?

(a) जॉर्ज चिन्नरी (b) टॉमस जोन्स बार्कर
(c) जोहान ज़ोफनी (d) विलियम होजेस

120. लॉर्ड रिपन के स्थानीय स्व सन संकल्प (1 82) के संदर्भ में, निम्नलिखित में से कौन-सा से कथन सही ह हैं?

1. इसने स्थानीय निका में अधिकांश दस्य गैर-सरकारी (नॉन-ऑफिशियल) तथा अधिमानत: निर्वाचित होने की सिफारिश की
2. इसने स्थानीय निकायों की अध्यक्षता गैर-सरकारी सदस्यों द्वारा की जाने तथा सरकारी हस्तक्षेप न्यूनतम रखने का प्रस्ताव रखा।

Only For Premium Members - Join Now
Phone: 8750187501 .. E-mail: care@groupdrishti.in .. Website: drishtiIAS.com

https://delhiupscmaterial.in/

Select the correct answer from the code given below:

Code:

(a) Only 1 (b) Only 2
(c) Both 1 and 2 (d) Neither 1 nor 2

121. With reference to the "Deepavali", which of the following atement s is are correct?
   1. Deepavali was inscribed in UNESCO's Representative Li of the Intangible Cultural Heritage of Humanity in 2025.
   2. UNESCO's Intangible Cultural Heritage Li includes traditions, rituals and fe ivals.

Select the correct answer using the code given below:

Code:

(a) Both 1 and 2
(b) Neither 1 nor 2
(c) Only 1
(d) Only 2

122. With reference to Viksit Bharat-Guarantee for Rozgar and Ajeevika Mission (Gramin) (VB-G RAM G) Act, 2025, which of the following atements is are correct?
   1. The act enables ates to notify up to 90 days of "no-work" during peak sowing and harve ing season.
   2. The Act increases the rural employment guarantee from 100 days to 125 days per year.
   3. The Act introduces a 60:40 Centre- ate funding pattern except for Northea ern and Himalayan ates.

Select the correct answer using the code given below:

Code:

(a) 1 and 2 only
(b) 2 and 3 only
(c) 1 and 3 only
(d) 1, 2 and 3

नीचे दिए गए कूट से सही उत्तर चुनिए:

कूट:

(a) केवल 1 (b) केवल 2
(c) 1 और 2 दोनों (d) न तो 1 औ न ही 2

121. द पावली के संदर्भ में निम्नलिखित में से कौन-सा से कथन सही ह हैं?
   1. दीपावली को वर्ष 2025 में UNESCO की मानवता की अमूर्त सांस्कृतिक विरासत की प्रतिनिधि सूची में शामिल किया गया था।
   2. UNESCO की अमूर्त सांस्कृतिक विरासत सूची में परंपराएँ, अनुष्ठान और त्योहार शामिल हैं।

नीचे दिये गए कूट का प्रयोग कर सही उत्तर चुनिये:

कूट:

(a) 1 और 2 दोनों
(b) न तो 1 और न ही 2
(c) केवल 1
(d) केवल 2

122. विकसित भारत-रोज़गार और आजीविका के लिये गारंटी मिशन (ग्रामीण) (VB-G RAM G) अधिनियम, 025 के संदर्भ में निम्नलिखित में से कौन-सा से कथन सही ह हैं?
   1. यह अधिनियम राज्यों ो बुआई और क ाई के चरम मौसम के दौरान 90 दिनों तक "काम बंद" रहने की सूचना देने में सक्षम बनाता है।
   2. इस अधिनियम के तहत ग्रामीण रोज़गार की गारंटी को प्रतिवर्ष 100 दिनों से बढ़ाकर 125 दिन कर दिया गया है।
   3. इस अधिनियम में पूर्वोत्तर और हिमालयी राज्यों के अतिरिक्त बाकी सभी राज्यों के लिये केंद्र और राज्य के बीच 60:40 के अनुपात में वित्तपोषण का प्रावधान किया गया है।

नीचे दिये गए कूट का प्रयोग कर सही उत्तर चुनिये:

कूट:

(a) केवल 1 और 2
(b) केवल 2 और 3
(c) केवल 1 और 3
(d) 1, 2 और 3

Only For Premium Members - Join Now
Phone: 8750187501 :: e-mail: care@groupdrishti.in :: Website: drishtiIAS.com

https://delhiupscmaterial.in/

123. Which of the following is the correct expansion of the SHANTI Act, 2025?
   (a) Safe Handling and Advancement of Nuclear Energy for Transforming India Act
   (b) Su ainable Harnessing and Advancement of Nuclear Energy for Transforming India Act
   (c) rategic Handling and Atomic Nuclear Technology Initiative Act
   (d) Su ainable Handling and Nuclear Trade Initiative Act

124. As per the Sabka Bima Sabki Raksha (Amendment of Insurance Laws) Act, 2025, which of the following provisions are included?
   1. Allowing up to 100% Foreign Direct Inve ment (FDI) in insurance companies
   2. Amendment of the Insurance Act, 1938, LIC Act, 1956 and Insurance Regulatory and Development Authority (IRDA) Act,1999
   3. Nationalisation of private insurance companies

   Select the correct answer from the code given below:

   Code:
   (a) 1 and 2
   (b) Only 3
   (c) 2 and 3
   (d) Only 1

125. With reference to "Vande Mataram", which of the following atements is are correct ?
   1. Vande Mataram was composed by Bankim Chandra Chattopadhyay and fir published in the journal Bangadarshan.
   2. Vande Mataram was accorded the atus of National Song of India by the Con ituent Assembly on 24 January 1950.

   Select the correct answer from the code given below:
   (a) Only 2
   (b) Neither 1 nor 2
   (c) Both 1 and 2
   (d) Only 1

123. निम्नलिखित में से कौन-सा SHANTI अधिनियम, 2025 का सही पूर्ण रूप है ?
   (a) भारत के रूपांतरण के लिये नाभिकीय ऊर्जा का सुरक्षित संचालन एवं अभिवर्द्धन अधिनियम
   (b) भारत के रूपांतरण के लिये नाभिकीय ऊर्जा का संधारणीय दोहन एवं अभिवर्द्धन अधिनियम
   (c) सामरिक संचालन एवं परमाणु नाभिकीय प्रौद्योगिकी पहल अधिनियम
   (d) संधारणीय संचालन एवं नाभिकीय व्यापार पहल अधिनियम

124. सबका बीमा सबकी रक्षा (बीमा विधि संशोधन) अधिनियम, 2025 के अनुसार निम्नलिखित में से कौन-से प्रावधान शामिल हैं ?
   1. बीमा कंपनियों में 100% तक प्रत्यक्ष विदेशी निवेश (FDI) की अनुमति देना
   2. बीमा अधिनियम, 1938, LIC अधिनियम, 1956 और बीमा विनियामक एवं विकास प्राधिकरण (IRDA) अधिनियम, 1999 में संशोधन।
   3. निजी बीमा कंपनियों का राष्ट्रीयकरण

   नीचे दिये गए कूट में से सही उत्तर चुनिये:

   कूट:
   (a) 1 और 2
   (b) केवल 3
   (c) 2 और 3
   (d) केवल 1

125. "वंदे तरम्" के संदर्भ में निम्नलिखित में से कौन-सा से कथन सही ह हैं ?
   1. ंदे मातरम् की रचना बंकिम चंद्र चट्टोपाध्याय ने की थी और यह पहली बार बंगदर्शन पत्रिका में प्रकाशित हुआ था।
   2. वंदे मातरम् को 24 जनवरी, 1950 को संविधान सभा द्वारा भारत के राष्ट्रीय गीत का दर्जा दिया गया था।

   नीचे दिये गए कूट में से सही उत्तर चुनिये:
   (a) केवल 2
   (b) न तो 1 और न ही 2
   (c) 1 और 2 दोनों
   (d) केवल 1

Only For Premium Members - Join Now
Phone: 8750187501 .. E-mail: care@groupdrishti.in .. Website: drishtiIAS.com

https://delhiupscmaterial.in/

126. Who became the world's fir wheelchair user to travel to space?
(a) Michaela Benthaus (b) Keisha Schahaff
(c) Sunita Williams (d) Sally Ride

127. Conference of the Parties (COP) 30-2025 was held in which of the following cities in Brazil?
(a) São Paulo (b) Rio de Janeiro
(c) Belém (d) Brasília

128. With reference to Exercise Harimau Shakti 2025, which of the following atements is are correct?
1. It is a joint military exercise between India and Malaysia.
2. The 5th edition of the exercise was conducted in Uttarakhand in December 2025.

Select the correct answer from the code given below:

Code:
(a) Only 1 (b) Only 2
(c) Both 1 and 2 (d) Neither 1 nor 2

129. With reference to ISRO's LVM3-M6 mission, which of the following atements is are correct?
1. The BlueBird-6 satellite launched under this mission is the heavie payload placed by LVM3 in low Earth orbit.
2. The mission was carried out under a commercial agreement between NewSpace India Ltd and a European private company.

Select the correct answer from the code given below:

Code:
(a) Only 1 (b) Only 2
(c) Both 1 and 2 (d) Neither 1 nor 2

130. Match Li -I with Li -II and select the correct answer using the code given below:

Li -I (Date)	Li -II (Day)
A. December 1	1. Indian Navy Day
B. December 4	2. World AIDS Day
C. December 10	3. Human Rights Day
D. December 23	4. Kisan Diwas

126. विश्व की पहली व्हीलचेयर उपयोगकर्त्ता कौन हैं, जिन्होंने अंतरिक्ष की यात्रा की?
(a) माइकेला बेंथॉस (b) कीशा शाहफ
(c) सुनीता विलियम्स (d) सैली राइड

127. जलवायु परिवर्तन पर संयुक्त राष्ट्र फ्रेमवर्क कन्वेंशन (UNFCCC) के पक्षकारों का 30वाँ सम्मेलन (COP 30) वर्ष 2025 में ब्राज़ील के निम्नलिखित में से किस शहर में आयोजित किया गया था?
(a) साओ पाउलो (b) रियो डी जनेरियो
(c) बेलेम (d) ब्रासीलिया

128. अभ्यास रिमऊ शक्ति 25 के संदर्भ में निम्नलिखित में से कौन-सा से कथन सही ह हैं?
1. य भारत और `शिया के बीच एक संयुक्त सैन्य अभ्यास है।
2. इस अभ्यास का 5वाँ संस्करण दिसंबर 2025 में उत्तराखंड में आयोजित किया गया था।

नीचे दिये गए कूट में से सही उत्तर चुनिये:

कूट:
(a) केवल 1 (b) केवल 2
(c) 1 और 2 दोनों (d) न तो 1 और न ही 2

129. इसरो के LVM3-M6 मिशन के संदर्भ में निम्नलिखित में से कौन-से कथन सही हैं?
1. इस मिशन के तहत लॉन्च किया गया ब्लूबर्ड-6 उपग्रह LVM3 द्वारा निचली पृथ्वी कक्षा में रखा गया अब तक का सबसे भारी पेलोड है।
2. यह मिशन न्यूस्पेस इंडिया लिमिटेड और एक यूरोपीय निजी कंपनी के बीच एक वाणिज्यिक समझौते के तहत किया गया था।

नीचे दिये गए कूट में से सही उत्तर चुनिये:

कूट:
(a) केवल 1 (b) केवल 2
(c) 1 और 2 दोनों (d) न तो 1 और न ही 2

130. सूची-I को सूची-II के साथ सुमेलित कीजिये और नीचे दिये गए कूट का प्रयोग करते हुए सही उत्तर का चयन कीजिये:

सूची-I (तारीख)	सूची-II (दिवस)
A. 1 दिसंबर	1. भारतीय नौसेना दिवस
B. 4 दिसंबर	2. विश्व एड्स दिवस
C. 10 दिसंबर	3. मानवाधिकार दिवस
D. 23 दिसंबर	4. किसान दिवस

Only For Premium Members - Join Now
Phone: 8750187501 :: e-mail: care@groupdrishti.in :: Website: drishtiIAS.com

https://delhiupscmaterial.in/

Code:

	A	B	C	D
(a)	2	1	3	4
(b)	1	2	4	3
(c)	2	3	1	4
(d)	3	1	2	4

131. Which edition of the Global Environment Outlook (GEO) was released in December 2025?
(a) GEO-5 (b) GEO-6
(c) GEO-7 (d) GEO-8

132. Who won the UNEP's *Champions of the Earth Award 2025* for her work in climate action and environmental governance?
(a) Ritu Kumar (b) Sunita Narain
(c) Vandana Shiva (d) Supriya Sahu

133. With reference to India's performance at the Asian Youth Para Games 2025, consider the following atements:
1. India achieved its be -ever performance with a total of 102 medals at the Games.
2. The Asian Youth Para Games 2025 were held in Abu Dhabi, United Arab Emirates.

Select the correct answer from the code given below:

Code:
(a) Only 1 (b) Only 2
(c) Both 1 and 2 (d) Neither 1 nor 2

134. With reference to Oman, consider the following atements:
1. The Musandam Peninsula of Oman is located along the rait of Hormuz.
2. The highe civilian honour of Oman is the "Order of Mubarak Al- Kabeer, which was conferred upon the Prime Mini er of India recently.

Select the correct answer from the code given below:

Code:
(a) Only 1 (b) Only 2
(c) Both 1 and 2 (d) Neither 1 nor 2

कूट:

	A	B	C	D
(a)	2	1	3	4
(b)	1	2	4	3
(c)	2	3	1	4
(d)	3	1	2	4

131. ग्लोबल एनवायरनमेंट आउटलुक (GEO) का कौन-सा संस्करण दिसंबर, 2025 में जारी किया गया था?
(a) GEO-5 (b) GEO-6
(c) GEO-7 (d) GEO-8

132. जलवायु कार्रवाई और पर्यावरण शासन में उनके कार्य के लिये यूएनईपी (UNEP) का 'चैंपियंस ऑफ द अर्थ अवार्ड 2025' किसने जीता है?
(a) रितु कुमार (b) सुनीता नारायण
(c) वंदना शिवा (d) सुप्रिया साहू

133. भारत के एशियन यूथ पैरा गेम्स 2025 में प्रदर्शन के संदर्भ में निम्नलिखित कथनों पर विचार कीजिये:
1. भारत ने इन खेलों में कुल 102 पदकों के साथ अपना सर्वश्रेष्ठ प्रदर्शन किया।
2. एशियन यूथ पैरा गेम्स 2025 का आयोजन अबू धाबी, संयुक्त अरब अमीरात में हुआ।

नीचे दिये गए कूट से सही उत्तर का चयन कीजिये:

कूट:
(a) केवल 1 (b) केवल 2
(c) दोनों 1 और 2 (d) न तो 1 और न ही 2

134. ओमान के संदर्भ में निम्नलिखित कथनों पर विचार कीजिये:
1. ओमान का मुसंदम प्रायद्वीप होर्मुज़ जलडमरूमध्य के किनारे स्थित है।
2. ओमान का सर्वोच्च नागरिक सम्मान "ऑर्डर ऑफ मुबारक अल-कबीर" है, जिसे हाल ही में भारत के प्रधानमंत्री को प्रदान किया गया।

नीचे दिये गए कूट से सही उत्तर का चयन कीजिये:

कूट:
(a) केवल 1 (b) केवल 2
(c) दोनों 1 और 2 (d) न तो 1 और न ही 2

Only For Premium Members - Join Now

https://delhiupscmaterial.in/

135. Ponduru Khadi, recently awarded the Geographical Indication (GI) tag, is traditionally associated with which of the following ates?
(a) Tamil Nadu (b) Andhra Pradesh
(c) Odisha (d) Telangana

136. The Pinaka Missile the Long-Range Guided Rocket, has been developed by which of the following organisations?
(a) Hindu an Aeronautics Limited (HAL)
(b) Bharat Dynamics Limited (BDL)
(c) Defence Research and Development Organisation (DRDO)
(d) Indian Space Research Organisation (ISRO)

137. Which of the following organisations implement the ASPIRE Scheme?
1. Mini ry of Micro, Small and Medium Enterprises
2. NITI Aayog
3. Small Indu ries Development Bank of India (SIDBI)

Select the correct answer from the code given below:

Code:
(a) 1 and 2 (b) Only 1
(c) 1 and 3 (d) 2 and 3

138. The current Secretary-General of the United Nations, António Guterres, belongs to which country?
(a) Spain (b) Portugal
(c) Brazil (d) Italy

139. Which of the following pairs of military exercises and participating countries are correctly matched?

1.	Ex-SURYAKIRAN	–	India and Nepal
2.	Exercise Ekuverin	–	India and Maldives
3.	Exercise GARUDA SHAKTI	–	India and Thailand
4.	Exercise Desert Cyclone II	–	India and UAE

135. हाल ही में भौगोलिक संकेतक (GI) टैग प्राप्त करने वाली पोंडुरु खादी पारंपरिक रूप से निम्नलिखित में से किस राज्य से संबंधित है?
(a) तमिलनाडु (b) आंध्र प्रदेश
(c) ओडिशा (d) तेलंगाना

136. पिनाका मिसाइल, लंबी दूरी का गाइडेड रॉकेट, निम्नलिखित में से किस संगठन द्वारा विकसित किया गया है?
(a) हिंदुस्तान एयरोनॉटिक्स लिमिटेड (HAL)
(b) भारत डायनामिक्स लिमिटेड (BDL)
(c) रक्षा अनुसंधान एवं विकास संगठन (DRDO)
(d) भारतीय अंतरिक्ष अनुसंधान संगठन (ISRO)

137. निम्नलिखित में से कौन-सा संगठन ASPIRE योजना को कार्यान्वित करता है?
1. सूक्ष्म, लघु और मध्यम उद्यम मंत्रालय
2. नीति आयोग
3. भारतीय लघु उद्योग विकास बैंक (SIDBI)

नीचे दिये गए कूट से सही उत्तर चुनिये:

कूट:
(a) 1 और 2 (b) केवल 1
(c) 1 और 3 (d) 2 और 3

138. संयुक्त राष्ट्र के वर्तमान महासचिव, एंटोनियो गुटेरेस किस देश से संबंधित हैं?
(a) स्पेन (b) पुर्तगाल
(c) ब्राज़ील (d) इटली

139. निम्नलिखित में से सैन्य अभ्यासों और सहभागी देशों के कौन-से युग्म सही सुमेलित हैं?

1.	अभ्यास सूर्यकिरण	—	भारत और नेपाल
2.	अभ्यास एकुवेरिन	—	भारत और मालदीव
3.	अभ्यास गरुड़ शक्ति	—	भारत और थाईलैंड
4.	अभ्यास डेज़र्ट साइक्लोन II	—	भारत और संयुक्त अरब अमीरात

Only For Premium Members - Join Now
Phone: 8750187501 :: e-mail: care@groupdrishti.in :: Website: drishtiIAS.com

https://delhiupscmaterial.in/

Select the correct answer from the code given below:

Code:

(a) Only 1 and 2 (b) Only 1, 2 and 4
(c) Only 2, 3 and 4 (d) Only 1 and 4

140. Which of the following submarines is NOT a part of the Project 75 (Kalvari-class) submarines of the Indian Navy?

(a) Vaghsheer (b) Karanj
(c) Vagir (d) Arihant

141. With reference to the World Inequality Report 2026, which of the following atements is are correct?

1. In India, the top 10 per cent of earners account for more than half of the national income.
2. The Report is released by the World Bank.

Select the correct answer from the code given below:

Code:

(a) Only 1 (b) Only 2
(c) Both 1 and 2 (d) Neither 1 nor 2

142. What was the theme of the India International Science Fe ival (IISF) 2025?

(a) Science for Su ainable Future
(b) Vigyan Se Samruddhi: for Aatmanirbhar Bharat
(c) Innovation for Global Growth
(d) Science for Inclusive Development

143. Which of the following countries are part of the Reciprocal Exchange of Logi ics Support (RELOS) agreement?

1. India
2. Russia
3. United ates

Select the correct answer from the code given below:

Code:

(a) 1 and 2 (b) Only 1
(c) 1 and 3 (d) 2 and 3

नीचे दिये गए कूट से सही उत्तर चुनिये:

कूट:

(a) केवल 1 और 2 (b) केवल 1, 2 और 4
(c) केवल 2, 3 और 4 (d) केवल 1 और 4

140. निम्नलिखित में से कौन-सी पनडुब्बी भारतीय नौसेना की प्रोजेक्ट 75 (कलवरी-श्रेणी) पनडुब्बियों का हिस्सा नहीं है?

(a) वाघशीर (b) करंज
(c) वागीर (d) अरिहंत

141. विश्व असमानता रिपोर्ट 2026 के संदर्भ में निम्नलिखित कथनों पर विचार कीजिये:

1. भारत में शीर्ष 10 प्रतिशत आय अर्जित करने वाले लोग राष्ट्रीय आय के आधे से अधिक हिस्से के लिये ज़िम्मेदार हैं।
2. यह रिपोर्ट विश्व बैंक द्वारा जारी की जाती है।

नीचे दिये गए कूट से सही उत्तर का चयन कीजिये:

कूट:

(a) केवल 1 (b) केवल 2
(c) 1 और 2 दोनों (d) न तो 1 और न ही 2

142. भारत अंतर्राष्ट्रीय विज्ञान महोत्सव (IISF) 2025 की थीम क्या थी?

(a) सतत भविष्य के लिये विज्ञान
(b) विज्ञान से समृद्धि: आत्मनिर्भर भारत के लिये
(c) वैश्विक विकास के लिये नवाचार
(d) समावेशी विकास के लिये विज्ञान

143. निम्नलिखित में से कौन-से देश 'रेसिप्रोकल एक्सचेंज ऑफ लॉजिस्टिक्स सपोर्ट' (RELOS) समझौते का हिस्सा हैं?

1. भारत
2. रूस
3. संयुक्त राज्य अमेरिका

नीचे दिये गए कूट से सही उत्तर का चयन कीजिये:

कूट:

(a) 1 और 2 (b) केवल 1
(c) 1 और 3 (d) 2 और 3

Only For Premium Members - Join Now

https://delhiupscmaterial.in/

144. With reference to the Santosh Trophy tournament, which of the following atements is are correct?
   1. It is the premier national volleyball championship in India.
   2. Haryana has won the Santosh Trophy the maximum number of times.

   Select the correct answer from the code given below:

   Code:
   (a) Only 1 (b) Only 2
   (c) Both 1 and 2 (d) Neither 1 nor 2

145. With reference to the Pradhan Mantri Kaushal Vikas Yojana (PMKVY), which of the following atements is are correct?
   1. PMKVY was launched in 2015 to promote skill development by providing free training and monetary incentives for certification.
   2. PMKVY 4.0 is being implemented for the period 2022–2026 under the Skill India Programme.

   Select the correct answer from the code given below:

   Code:
   (a) Only 1
   (b) Only 2
   (c) Both 1 and 2
   (d) Neither 1 nor 2

146. Which of the following countries has the large proven oil reserves in the world, e imated at around 300 billion barrels?
   (a) Saudi Arabia (b) Russia
   (c) Venezuela (d) Iran

147. INAS 335, recently commissioned by the Indian Navy, is associated with which of the following?
   (a) Fighter jet squadron
   (b) Submarine unit
   (c) Helicopter squadron
   (d) Aircraft carrier group

144. संतोष ट्रॉफी टूर्नामेंट के संदर्भ में निम्नलिखित कथनों पर विचार कीजिये:
   1. यह भारत की प्रमुख राष्ट्रीय वॉलीबॉल चैंपियनशिप है।
   2. हरियाणा ने संतोष ट्रॉफी सबसे अधिक बार जीती है।

   नीचे दिये गए कूट से सही उत्तर का चयन कीजिये:

   कूट:
   (a) केवल 1 (b) केवल 2
   (c) 1 और 2 दोनों (d) न तो 1 और न ही 2

145. प्रधानमंत्री कौशल विकास योजना (PMKVY) के संदर्भ में निम्नलिखित कथनों पर विचार कीजिये:
   1. PMKVY की शुरुआत वर्ष 2015 में कौशल विकास को बढ़ावा देने के लिये की गई थी, जिसके तहत निशुल्क प्रशिक्षण और प्रमाणन के लिये मौद्रिक प्रोत्साहन प्रदान किया जाता है।
   2. PMKVY 4.0 को कौशल भारत कार्यक्रम के अंतर्गत वर्ष 2022–2026 की अवधि के लिये लागू किया गया।

   नीचे दिये गए कूट से सही उत्तर का चयन कीजिये:

   कूट:
   (a) केवल 1
   (b) केवल 2
   (c) 1 और 2 दोनों
   (d) न तो 1 और न ही 2

146. निम्नलिखित में से किस देश के पास लगभग 300 बिलियन बैरल के साथ विश्व के सबसे बड़े सिद्ध तेल भंडार हैं?
   (a) सऊदी अरब (b) रूस
   (c) वेनेज़ुएला (d) ईरान

147. हाल ही में भारतीय नौसेना द्वारा कमीशन किया गया INAS 335 निम्नलिखित में से किससे संबंधित है?
   (a) फाइटर जेट स्क्वाड्रन
   (b) सबमरीन यूनिट
   (c) हेलीकॉप्टर स्क्वाड्रन
   (d) एयरक्राफ्ट कैरियर ग्रुप

Only For Premium Members - Join Now
Phone: 8750187501 :: e-mail: care@groupdrishti.in :: Website: drishtiIAS.com

https://delhiupscmaterial.in/

148. With reference to the Great Indian Bu ard (GIB), which of the following atements is are correct?
   1. The Great Indian Bu ard is li ed as an endangered species.
   2. The species have excellent frontal vision, which helps it avoid collisions with power lines.

   Select the correct answer from the code given below:

   Code:

   (a) Only 1 (b) Only 2
   (c) Both 1 and 2 (d) Neither 1 nor 2

149. In the context of monetary policy, the term "Goldilocks period" refers to which of the following situations?
   (a) High inflation and low economic growth
   (b) Low inflation and high economic growth
   (c) High inflation and high economic growth
   (d) Low economic growth and high unemployment

150. The "galaxy frogs", recently in news, have been designated as the flagship species of which of the following national parks?
   (a) Silent Valley National Park
   (b) Periyar National Park
   (c) Mathikettan Shola National Park
   (d) Eravikulam National Park

148. ग्रेट इंडियन बस्टर्ड (GIB) के संदर्भ में निम्नलिखित कथनों पर विचार कीजिये:
   1. ग्रेट इंडियन बस्टर्ड को लुप्तप्राय प्रजातियों के रूप में सूचीबद्ध किया गया है।
   2. इस प्रजाति की आगे देखने की क्षमता बहुत उत्कृष्ट होती है, जिससे यह बिजली के तारों से सुरक्षित दूरी बनाए रखती है।

   नीचे दिये गए कूट में से सही उत्तर चुनिये:

   कूट:

   (a) केवल 1 (b) केवल 2
   (c) 1 और 2 दोनों (d) न तो 1 और न ही 2

149. मौद्रिक नीति के संदर्भ में "गोल्डीलॉक्स अवधि" शब्द निम्नलिखित में से किस स्थिति को संदर्भित करता है?
   (a) उच्च मुद्रास्फीति और कम आर्थिक वृद्धि
   (b) कम मुद्रास्फीति और उच्च आर्थिक वृद्धि
   (c) उच्च मुद्रास्फीति और उच्च आर्थिक वृद्धि
   (d) कम आर्थिक वृद्धि और उच्च बेरोज़गारी

150. हाल ही में समाचारों में रहे "गैलेक्सी फ्रॉग्स" (आकाशगंगा मेंढक) को निम्नलिखित में से किस राष्ट्रीय उद्यान की प्रमुख प्रजाति (फ्लैगशिप प्रजाति) घोषित किया गया है?
   (a) साइलेंट वैली राष्ट्रीय उद्यान
   (b) पेरियार राष्ट्रीय उद्यान
   (c) मथिकेत्तन शोला राष्ट्रीय उद्यान
   (d) एराविकुलम राष्ट्रीय उद्यान

Only For Premium Members - Join Now

https://delhiupscmaterial.in/

दृष्टि The Vision

UP-PCS PRELIMS TE SERIES-2026

TE BOOKLET SERIES

Te Code: UPPCS (P) 2601

(Hindi Version)

ANSWER & EXPLANATION:

GENERAL UDIES-I

TE – 01

BHAVESH PHOTOSTAT ONLINE COURIER 9877045985, 9643124414

ANSWERS

Q. No.	Answers	Q. No.	Answers	Q. No.	Answers	Q. No.	Answers	Q. No.	Answers	Q. No.	Answers
1	(c)	26	(d)	51	(a)	76	(d)	101	(d)	126	(a)
2	(c)	27	(a)	52	(b)	77	(b)	102	(d)	127	(c)
3	(c)	28	(c)	53	(c)	78	(d)	103	(c)	128	(a)
4	(b)	29	(a)	54	(a)	79	(c)	104	(c)	129	(a)
5	(a)	30	(a)	55	(a)	80	(b)	105	(c)	130	(a)
6	(c)	31	(c)	56	(b)	81	(a)	106	(c)	131	(c)
7	(c)	32	(a)	57	(b)	82	(b)	107	(b)	132	(d)
8	(a)	33	(c)	58	(b)	83	(d)	108	(a)	133	(a)
9	(a)	34	(a)	59	(b)	84	(b)	109	(c)	134	(a)
10	(a)	35	(d)	60	(d)	85	(d)	110	(c)	135	(b)
11	(c)	36	(c)	61	(a)	86	(a)	111	(c)	136	(c)
12	(b)	37	(d)	62	(c)	87	(a)	112	(d)	137	(b)
13	(a)	38	(d)	63	(b)	88	(d)	113	(c)	138	(b)
14	(a)	39	(b)	64	(a)	89	(d)	114	(a)	139	(b)
15	(b)	40	(d)	65	(d)	90	(d)	115	(c)	140	(d)
16	(c)	41	(c)	66	(c)	91	(b)	116	(d)	141	(a)
17	(b)	42	(c)	67	(c)	92	(c)	117	(a)	142	(b)
18	(b)	43	(b)	68	(d)	93	(a)	118	(a)	143	(a)
19	(c)	44	(b)	69	(b)	94	(c)	119	(b)	144	(d)
20	(b)	45	(b)	70	(d)	95	(d)	120	(c)	145	(c)
21	(b)	46	(d)	71	(b)	96	(b)	121	(a)	146	(c)
22	(b)	47	(d)	72	(c)	97	(a)	122	(d)	147	(c)
23	(c)	48	(c)	73	(d)	98	(b)	123	(b)	148	(d)
24	(b)	49	(b)	74	(a)	99	(a)	124	(a)	149	(b)
25	(b)	50	(d)	75	(b)	100	(c)	125	(c)	150	(c)

Only For Premium Members - Join Now

https://delhiupscmaterial.in/

1. (c)

व्याख्या: पंक्ति "खूब लड़ी मर्दानी वो तो झाँसी वाली रानी थी" एक प्रसिद्ध हिंदी कविता 'झाँसी की रानी' से है, जिसने 1857 के विद्रोह के दौरान **रानी लक्ष्मीबाई की वीरता** की कहानी को अमर बना दिया।

- प्रख्यात राष्ट्रवादी कवियत्री और स्वतंत्रता सेनानी **सुभद्रा कुमारी चौहान** ने देशभक्ति की प्रेरणा एवं वीरतापूर्ण बलिदान का आह्वान करने के लिये इस कविता की रचना की थी। **अत: विकल्प (c) सही है।**
- यह कविता राष्ट्रवादी लोककथा का हिस्सा बन गई और विद्यालयों में व्यापक रूप से पढ़ाई जाने लगी, जिससे **लक्ष्मीबाई की छवि प्रतिरोध के प्रतीक के रूप में** स्थापित हो गई।

2. (c)

व्याख्या: 1857 के विद्रोह के समय **भारत का गवर्नर-जनरल कैनिंग था। अत: विकल्प (c) सही है।**

- **विद्रोह को दबाने** में उसने महत्त्वपूर्ण भूमिका निभाई और बाद में भारत सरकार अधिनियम, 1858 के बाद **भारत का पहला वायसराय बना।**
- यद्यपि **लॉर्ड डलहौजी की आक्रामक नीतियाँ** (जैसे व्यपगत नीति) विद्रोह के कारणों में शामिल थीं, लेकिन वह विद्रोह शुरू होने से पहले ही सेवानिवृत्त हो चुका था।
- इस प्रकार, **लॉर्ड कैनिंग के कार्यकाल में ईस्ट इंडिया कंपनी के शासन** से प्रत्यक्ष रूप से ब्रिटिश शाही शासन में संक्रमण की प्रक्रिया पूरी हुई।

3. (c)

व्याख्या: ईश्वरचंद्र विद्यासागर

- **ईश्वरचंद्र विद्यासागर** एक विद्वान और समाज सुधारक थे, जिन्होंने **भारतीय परंपराओं को पश्चिमी उदार विचारों के साथ जोड़ा** और **उच्च नैतिक मूल्यों को कायम रखा।**
- **वर्ष 1850** में वे **संस्कृत महाविद्यालय के प्राचार्य बने और गैर-ब्राह्मणों** के लिये इसके द्वार खोल दिये, जिससे शास्त्रीय शिक्षा पर **पुरोहितों के एकाधिकार को चुनौती मिली।**
- उन्होंने **पारंपरिक शिक्षा के अलगाव** को दूर करने के लिये संस्कृत पाठ्यक्रम में **पश्चिमी विचारों को शामिल किया। अत: कथन 2 सही है।**
- बंगाली भाषा की शिक्षा में सुधार के लिये एक **बंगाली पाठ्यपुस्तक** ***(वर्णपरिचय)*** की रचना की और एक **आधुनिक गद्य शैली** विकसित की।
- **विधवा पुनर्विवाह** के समर्थन में एक आंदोलन का नेतृत्व किया, जिसके परिणामस्वरूप **हिंदू विधवा पुनर्विवाह अधिनियम, 1856** पारित हुआ। उन्होंने **बाल विवाह** और **बहुविवाह** का भी कड़ा विरोध किया। **अत: कथन 1 सही है।**
- **सरकारी स्कूल निरीक्षक** के रूप में उन्होंने **35 बालिका विद्यालयों को संगठित करने में मदद की**, जिनमें से कई को उन्होंने **व्यक्तिगत रूप से वित्तपोषित भी किया था।**
- उन्होंने **बेथ्यून स्कूल** (1849 में स्थापित) के सचिव के रूप में कार्य किया, जो **महिलाओं की उच्च शिक्षा** में अग्रणी संस्थान था।
- उस समय बालिका शिक्षा को **सामाजिक प्रतिरोध** का सामना करना पड़ा, जहाँ छात्राओं का **उपहास** किया गया और उनके परिवारों का प्राय: **बहिष्कार** किया गया।

4. (b)

व्याख्या: किसन फागुजी बंसोड (1879-1946) महाराष्ट्र के एक **दलित समाज सुधारक थे।**

- वह दलितों की, विशेषकर बालिकाओं **की शिक्षा और उत्थान** के लिये गंभीर रूप से प्रतिबद्ध थे। उन्होंने नागपुर में चोखामेला बालिका विद्यालय की स्थापना की।
- **वर्ष 1910** में उन्होंने अपना **स्वयं का प्रिंटिंग प्रेस** स्थापित किया और **'निराश्रित हिंद नागरिक', 'विटाल विध्वंसक'** और **'मजूर पत्रिका'** नामक पत्र-पत्रिकाएँ प्रकाशित कीं, जो **दलित वर्गों** की चिंताओं पर केंद्रित थीं। **अत: विकल्प (b) सही है।**
- **उन्होंने अखिल भारतीय दलित वर्ग सम्मेलन (All India Depressed Classes Conference)** (1920) में भी नेतृत्वकारी भूमिका निभाई।

5. (a)

व्याख्या: थियोसोफिकल सोसाइटी की स्थापना 1875 में न्यूयॉर्क में मैडम एच. पी. ब्लावात्स्की और **कर्नल एम. एस. ओलकॉट** द्वारा की गई थी, जो **भारतीय धार्मिक दर्शन से प्रेरित थे। अत: कथन 1 सही है।**

- **1882** में सोसाइटी ने **अपना मुख्यालय मद्रास (चेन्नई)** के पास **अड्यार** में स्थानांतरित कर लिया।
- इसने **कर्म** और **पुनर्जन्म** जैसी **हिंदू मान्यताओं को स्वीकार किया तथा उपनिषदों, सांख्य, योग** एवं **वेदांत** से प्रेरणा ग्रहण की।
- सोसाइटी ने **सार्वभौमिक बंधुत्व** और आध्यात्मिक विकास को बढ़ावा दिया, न कि भौतिक वैज्ञानिक तर्कवाद को। **अत: कथन 2 सही नहीं है।**

6. (c)

व्याख्या: 1857 के विद्रोह के बाद, ब्रिटिश सरकार ने ईस्ट इंडिया कंपनी को समाप्त करने और भारत का प्रत्यक्ष प्रशासन अपने हाथ में लेने का निर्णय लिया। **1858 के अधिनियम** ने एक नया प्रशासनिक ढाँचा स्थापित किया, जिससे भारत ब्रिटिश राजशाही के प्रत्यक्ष नियंत्रण में आ गया।

Copyright – Drishti The Vision Foundation
Only For Premium Members - Join Now

https://delhiupscmaterial.in/

- भारत का शासन ईस्ट इंडिया **कंपनी के हाथों से क्राउन के हाथों में चला गया**। कंपनी की सशस्त्र सेनाएँ भी क्राउन को हस्तांतरित कर दी गईं।
- अधिनियम के अनुसार, **भारत के राज्य सचिव को पंद्रह सदस्यों की एक परिषद द्वारा सहायता प्रदान** की जानी थी, जिनमें से **कम-से-कम नौ भारत में कम-से-कम दस वर्षों तक सेवा कर चुके हों और नियुक्ति से दस वर्ष से अधिक पहले भारत नहीं छोड़ा हो। अतः कथन 1 सही है।**
- **गवर्नर जनरल के पास** भारत के प्रशासन का कार्य बना रहा, लेकिन अब उसे **वायसराय के रूप में निर्दिष्ट किया गया**। उसकी सहायता के लिये एक **कार्यकारी परिषद का गठन किया गया**, जिसके सदस्य **विभागाध्यक्ष और** उसके सलाहकार के रूप में कार्य करते थे। **अतः कथन 2 सही है।**

7. (c)

व्याख्या: 1861 के भारतीय परिषद अधिनियम ने गवर्नर जनरल की परिषद की सदस्यता को **6 से बढ़ाकर 12 कर दिया**। ऐसा विशेषरूप से विधि निर्माण के उद्देश्य से किया गया।

- **अपनी विधायी क्षमता में इसे शाही विधानपरिषद** के रूप में जाना जाने लगा। इसने औपनिवेशिक प्रशासन के भीतर कार्यकारी और विधायी कार्यों के बीच एक औपचारिक अंतर को चिह्नित किया, हालाँकि इसकी वास्तविक शक्ति सीमित रही। **अतः विकल्प (c) सही है।**
- **इस अधिनियम ने विधायी निकायों में गैर-सरकारी लोगों को शामिल करने के सिद्धांत को स्वीकार करने और यह स्थापित करने के रूप में** एक महत्त्वपूर्ण संवैधानिक प्रगति को चिह्नित किया कि विधि निर्माण **उचित विचार-विमर्श के बाद किया जाना चाहिये, बजाय इसके कि यह** कार्यपालिका के अनन्य अधिकार क्षेत्र में रहे।
- यद्यपि विधायी शक्ति का विस्तार किया गया था, विशेषरूप से बॉम्बे और मद्रास जैसे प्रांतों में परिषदों की स्थापना के माध्यम से, लेकिन **परिषदों के पास वास्तविक अधिकार का अभाव था—वे पूर्व अनुमोदन के बिना महत्त्वपूर्ण मामलों या वित्तीय मुद्दों पर चर्चा नहीं कर सकती थीं, बजट पर उनका कोई नियंत्रण नहीं** था और **कानूनों का अंतिम अनुमोदन वायसराय के पास था, जहाँ राज्य सचिव** द्वारा अस्वीकृति का प्रावधान था।

8. (a)

व्याख्या: 1892 का भारतीय परिषद अधिनियम, भारतीयों, विशेषरूप से उन **भारतीयों के बीच ब्रिटिश समर्थन का आधार व्यापक बनाने** के उद्देश्य से पारित किया गया था, **जो एक संकीर्ण संवैधानिक ढाँचे के भीतर कार्य करने को तैयार थे** । इस अधिनियम का उद्देश्य सरकार के **निरंकुश ढाँचे से समझौता किये बिना उदारवादी राजनीतिक आकांक्षाओं को समायोजित करना था**। इसलिये इसे एक **संशोधनकारी अधिनियम के रूप में तैयार किया गया**, जहाँ विधायी व्यवस्था में **सीमित सुधार किये गए।**

- अधिनियम ने सदस्यों को **वार्षिक वित्तीय विवरण या बजट पर चर्चा करने का सीमित अधिकार दिया**, जो पिछली व्यवस्थाओं की तुलना में प्रगति का कदम था। हालाँकि, उन्हें **बजट पर मतदान करने या संशोधन का सुझाव देने का अधिकार नहीं दिया गया**, जिससे यह सुधार **वास्तविक से अधिक प्रतीकात्मक ही रह गया। अतः कथन 1 सही है।**
- सदस्यों को **आंतरिक मामलों पर प्रश्न पूछने की अनुमति थी**, लेकिन उन्हें **अनुपूरक प्रश्न पूछने** या दिये गए उत्तरों पर स्पष्टीकरण मांगने की अनुमति नहीं थी। **अतः कथन 2 सही नहीं है।**

9. (a)

व्याख्या: 1885 में भारतीय राष्ट्रीय कॉन्ग्रेस के पहले अधिवेशन में पारित प्रस्ताव अनुशासन के साथ तैयार किये गए थे और उनमें प्रारंभिक संविधानवादी राजनीति की झलक मिलती थी। स्वीकृत नौ प्रस्तावों में **संस्थागत सुधार, सिविल सेवा परीक्षा और** ब्रिटिश-भारतीय शासन में संवैधानिक परिवर्तन जैसे प्रमुख मुद्दे शामिल थे।

- एक प्रमुख प्रस्ताव में **भारत सचिव की भारतीय परिषद को समाप्त करने की मांग की गई थी**, जिसमें कहा गया था कि सचिव को प्रत्यक्ष रूप से ब्रिटिश संसद के प्रति उत्तरदायी होना चाहिये। **अतः कथन 1 सही है।**
- कॉन्ग्रेस के प्रस्ताव में भारतीय सिविल सेवा के लिये **इंग्लैंड और भारत दोनों में एक साथ परीक्षा** आयोजित करने का आह्वान किया गया था। **अतः कथन 2 सही नहीं है।**

10. (a)

व्याख्या: भारतीय राष्ट्रीय कॉन्ग्रेस की स्थापना से पहले के दशकों में बंगाल में कई राजनीतिक संघों का उदय हुआ, जो भारतीयों में बढ़ती राजनीतिक चेतना को दर्शाते थे। इन संघों ने भारतीय हितों को बढ़ावा देने और ब्रिटिश नीतियों के विरोध में आवाज़ उठाने के लिये संवैधानिक तरीकों का इस्तेमाल किया।

- **दादाभाई नौरोजी द्वारा 1866** में **लंदन** में स्थापित **ईस्ट इंडिया एसोसिएशन** का उद्देश्य ब्रिटिश जनप्रतिनिधियों और नीति-निर्माताओं को भारतीय कल्याण के पक्ष में प्रभावित करना था। बाद में इसने भारतीय शहरों में भी शाखाएँ स्थापित कीं। **अतः कथन 1 सही है।**

मुखर्जी नगर | करोल बाग | नोएडा | प्रयागराज | जयपुर | लखनऊ | इंदौर | राँची | पटना
641, प्रथम तल, डॉ. मुखर्जी नगर, दिल्ली-09
Phone: 8750187501 :: Call: 011-47532596 (+91) 8130392354-56 :: Web: groupdrishti.in :: DrishtiIAS.com
E-mail: drishtiacademy@gmail.com, Website: drishtiias.com, Facebook : facebook.com drishtithevisionfoundation
Copyright – Drishti The Vision Foundation
Only For Premium Members - Join Now

https://delhiupscmaterial.in/

- **ब्रिटिश इंडियन एसोसिएशन** के ज़मींदार-समर्थक पूर्वाग्रह के विरोध में **वर्ष 1876** में **सुरेंद्रनाथ बनर्जी** और **आनंद मोहन बोस** द्वारा **इंडियन एसोसिएशन ऑफ कलकत्ता** का गठन किया गया था। **अतः कथन 2 सही नहीं है।**

11. (c)

व्याख्या: कॉन्ग्रेस-पूर्व काल में जन-जागरूकता और राजनीतिक चेतना का निर्माण करने के लिये कई राजनीतिक संगठन उभरे।

- **शिशिर कुमार घोष द्वारा वर्ष 1875** में स्थापित **इंडियन लीग** का उद्देश्य भारतीयों में **राष्ट्रवाद की भावना को प्रोत्साहित करना** और **राजनीतिक शिक्षा** को बढ़ावा देना था। **अतः विकल्प (c) सही है।**
- यह जनमत को संगठित करने के लिये महत्त्वपूर्ण आरंभिक प्रयासों में से एक था और इसने इंडियन एसोसिएशन और बाद में भारतीय राष्ट्रीय कॉन्ग्रेस जैसे अधिक समन्वित राष्ट्रीय प्रयासों की दिशा में एक अग्रगामी कदम के रूप में कार्य किया।

12. (b)

व्याख्या: 1892 के भारतीय परिषद अधिनियम ने बजट पर सीमित चर्चा की अनुमति दी, लेकिन इस पर **मतदान या इसमें संशोधन का अधिकार नहीं** दिया। भारतीय सदस्यों को मनोनीत किया जाता था और **अधिकारियों के पास बहुमत नियंत्रण बना रहता था**, जिससे परिषदें काफी हद तक अप्रभावी हो जाती थीं।

- इस दिखावटीपन (tokenism) ने राष्ट्रवादी नेताओं को निराश किया, जो **निर्वाचित बहुमत** और **वित्त पर नियंत्रण की मांग** कर रहे थे। प्रतिक्रिया में उन्होंने **"प्रतिनिधित्व के बिना कराधान नहीं"** का नारा दिया और कहा कि भारतीयों पर तब तक कर नहीं लगाया जाना चाहिये, जब तक उन्हें राजस्व जुटाने और व्यय करने के तरीके को प्रभावित करने का लोकतांत्रिक अधिकार न दिया जाए। यह **स्वशासन** की मांग की दिशा में एक महत्त्वपूर्ण कदम था। **अतः विकल्प (b) सही है।**

13. (a)

व्याख्या: 1907 के सूरत विभाजन ने भारतीय राष्ट्रीय कांग्रेस भीतर **नरमपंथियों** और **गरमपंथियों के बीच एक महत्त्वपूर्ण वैचारिक विभाजन** को चिह्नित किया।

- **गरमपंथी स्वदेशी और बहिष्कार आंदोलन** का दायरा बंगाल से आगे बढ़ाना चाहते थे और **इसमें सरकारी सेवा, विधि न्यायालय और विधान परिषद** जैसे क्षेत्र को शामिल करना चाहते थे।
- इसके विपरीत **नरमपंथी** इस विस्तार के विरुद्ध थे, क्योंकि उन्हें भय था कि इससे निष्ठावान भारतीय अलग-थलग पड़ जाएंगे और कठोर ब्रिटिश दमन भड़क उठेगा। **अतः कथन 1 सही है।**
- गरमपंथी शुरू में चाहते थे कि 1907 का कांग्रेस अधिवेशन **नागपुर में आयोजित किया जाए,** जो तिलक का गढ़ था, ताकि कांग्रेस अध्यक्ष के रूप में उनके चुनाव के लिये अधिक अनुकूल स्थिति सुनिश्चित हो सके।
- इस बात से अवगत **नरमपंथियों** ने इस **कांग्रेस परंपरा** का हवाला देते हुए कि अध्यक्ष उस प्रांत का नहीं होना चाहिये, जहाँ अधिवेशन आयोजित हो रहा हो, तिलक को अध्यक्षता के लिये अयोग्य घोषित कर दिया और उनके प्रभाव को सीमित करने के लिये आयोजन स्थल को **सूरत** स्थानांतरित कर दिया। **अतः कथन 2 सही नहीं है।**

14. (a)

व्याख्या: 1909 का भारतीय परिषद अधिनियम (मार्ले-मिंटो सुधार) कांग्रेस के नरमपंथियों और मुस्लिम अभिजात वर्ग, दोनों को संतुष्ट करने के लिये पेश किया गया था। यह औपनिवेशिक संवैधानिक विकास में एक महत्त्वपूर्ण मोड़ था।

- सुधारों ने पहली बार भारतीय विधायी निकायों में **निर्वाचन सिद्धांत को मान्यता दी। हालाँकि चुनाव अप्रत्यक्ष रूप से आयोजित होने थे,** फिर भी उन्होंने प्रांतीय और केंद्रीय दोनों विधानमंडलों में **गैर-सरकारी सदस्यों के निर्वाचित होने की अनुमति दी। अतः कथन 1 सही है।**
- सुधारों **ने मुसलमानों के लिये पृथक् निर्वाचक मंडल की शुरुआत की और उन्हें उनकी संख्या से अधिक प्रतिनिधित्व भी दिया।** इसके अतिरिक्त जानबूझकर पक्षपात करते हुए मुस्लिम मतदाताओं के लिये आय संबंधी योग्यता हिंदुओं की तुलना में **कम रखी गई। अतः कथन 2 सही नहीं है।**
- इन सुधारों के तहत **प्रश्न, प्रस्ताव और बजट चर्चा की अनुमति दी गई,** लेकिन **संपूर्ण बजट पर मतदान की अनुमति नहीं दी गई।**
- **सत्येंद्र सिन्हा** वर्ष 1909 में **वायसराय की कार्यकारी परिषद** में नियुक्त होने वाले **पहले भारतीय व्यक्ति** बने।

15. (b)

व्याख्या: इंडिया हाउस की स्थापना **वर्ष 1905** में **श्यामजी कृष्णवर्मा** द्वारा ब्रिटेन के भारतीय राष्ट्रवादी छात्रों के लिये एक केंद्र के रूप में **लंदन** में की गई थी।

- **यह क्रांतिकारी गतिविधियों का केंद्र** भी बन गया, जहाँ उग्र युवाओं को आश्रय दिया गया, राष्ट्रवादी विचारों को बढ़ावा दिया गया और ब्रिटिश शासन के विरुद्ध प्रतिरोध को प्रोत्साहित किया गया।
- इंडिया हाउस का एक प्रमुख प्रकाशन **'द इंडियन सोशियोलॉजिस्ट'** पत्रिका थी, जिसमें ब्रिटिश साम्राज्यवाद की आलोचना और भारतीय स्वतंत्रता का समर्थन किया जाता था। **अतः विकल्प (b) सही है।**

Copyright – Drishti The Vision Foundation
Only For Premium Members - Join Now

https://delhiupscmaterial.in/

- **विनायक दामोदर सावरकर** और **लाला हरदयाल** जैसे क्रांतिकारी इंडिया हाउस से जुड़े थे।
- इंडिया हाउस की गतिविधियों ने तब ध्यान आकर्षित किया, जब इसकी विचारधारा से प्रभावित **मदनलाल ढींगरा** ने **वर्ष 1909 में कर्जन-वाइली की हत्या** कर दी।

16. (c)

व्याख्या: 20वीं सदी के शुरुआती दौर में बंगाल में क्रांतिकारी आंदोलन **गुप्त समितियों, उग्र राष्ट्रवाद की वकालत करने वाले अख़बारों** और बम विस्फोटों एवं हत्या के प्रयासों जैसी **साहसिक राजनीतिक कार्रवाइयों** से चिह्नित था। **अनुशीलन समिति** और उसकी शाखा **युगांतर** ने इस चरण में अग्रणी भूमिका निभाई।

- 1907 में **युगांतर समूह** ने पूर्वी बंगाल और असम के पहले **लेफ्टिनेंट गवर्नर सर फुलर,** जो एक अत्यंत अलोकप्रिय ब्रिटिश अधिकारी था, की हत्या का प्रयास किया। हालाँकि फुलर ने **अगस्त 1906 में ही इस्तीफा दे दिया था,** फिर भी उसकी **हत्या का यह प्रयास विफल रहा। अत: कथन 1 सही है।**
- **दिसंबर 1912** में **चांदनी चौक** के रास्ते नई राजधानी **दिल्ली** में समारोहपूर्ण प्रवेश के दौरान **वायसराय हार्डिंग** पर **बम हमला किया गया था।**
- इस योजना को क्रांतिकारी नेटवर्क के प्रमुख व्यक्तियों **रासबिहारी बोस** और **सचिन सान्याल** ने अंजाम दिया था। हालाँकि हार्डिंग घायल होने के बावजूद बच गया, लेकिन यह घटना एक शीर्ष ब्रिटिश अधिकारी पर **सबसे दुस्साहसिक हमलों में से एक** थी। **अत: कथन 2 सही है।**

17. (b)

व्याख्या: भगत सिंह के चाचा **अजीत सिंह** पंजाब की आरंभिक उग्रवादी राजनीति में एक प्रमुख व्यक्ति थे।

- उन्होंने **लाहौर** में **अंजुमन-ए-मोहिसबान-ए-वतन** का गठन किया और राष्ट्रवादी विचारों के प्रचार के लिये **भारत माता** नामक पत्रिका प्रकाशित की। **अत: विकल्प (b) सही है।**
- 1907 में अजीत सिंह ने अंग्रेज़ों द्वारा लगाए गए तीन कृषि कानूनों के विरोध में **'पगड़ी संभाल जट्टा आंदोलन'** शुरू किया। ये तीन कानून थे: पंजाब भूमि हस्तांतरण अधिनियम, 1900; पंजाब भूमि उपनिवेशीकरण अधिनियम, 1906; और दोआब बारी अधिनियम, 1907।

18. (b)

व्याख्या: दीवान वेलु थम्पी का विद्रोह (1808-09)

- यह विद्रोह **त्रावणकोर में हुआ था,** जो **1805 में लॉर्ड वेलेस्ली** के नेतृत्व में अंग्रेज़ों द्वारा लागू की गई **सहायक संधि की कठोर शर्तों के कारण भड़का था।**
- त्रावणकोर के शासक **सब्सिडी का** भुगतान करने में **चूक गए,** जिसके कारण आंतरिक मामलों में ब्रिटिश हस्तक्षेप बढ़ गया।
- प्रधानमंत्री **(दलावा) वेलु थम्पी ने ईस्ट इंडिया कंपनी के अत्याचारपूर्ण रवैये** के कारण विद्रोह कर दिया।
- वेलु थम्पी को **नायर सैनिकों का समर्थन प्राप्त था।** उन्होंने प्रसिद्ध **कुंडारा उद्घोषणा जारी की,** जिसमें लोगों से **अंग्रेज़ों को** भारत से खदेड़ने के लिये उनके विरुद्ध हथियार उठाने का आह्वान किया गया। **अत: विकल्प (b) सही है।**
- इस घोषणा के कारण **व्यापक विद्रोह हुआ** और इसे दबाने के लिये एक **बड़े ब्रिटिश सैन्य अभियान की आवश्यकता पड़ी।**
- महाराजा ने **विद्रोह का पूर्ण समर्थन नहीं किया** और बाद में **ब्रिटिश पक्ष में चले गए।**
- अपरिहार्य हार का सामना करते हुए, वेलु थम्पी ने पकड़े जाने से बचने के लिये **आत्महत्या कर ली।**
- विद्रोह अंततः समाप्त हो गया, लेकिन यह दक्षिण भारत में ब्रिटिश शासन के विरुद्ध आरंभिक सशस्त्र प्रतिरोध का एक उल्लेखनीय उदाहरण है।

19. (c)

व्याख्या: बंगाल में नील बागान के मालिक प्राय: यूरोपीय थे, जो स्थानीय किसानों का शोषण करते थे और उन्हें चावल जैसी अधिक मुनाफ़ा देने वाली फसलों की बजाय अपनी ज़मीन पर नील उगाने के लिये विवश करते थे। किसानों से अग्रिम राशि लेने और धोखाधड़ीपूर्ण अनुबंध के लिये बाध्य किया जाता था, जिनका इस्तेमाल बाद में किसानों के विरुद्ध किया जाता था।

- वर्ष 1859 में किसानों का आक्रोश फूट पड़ा, जब नदिया ज़िले के **दिगंबर विश्वास और बिष्णु विश्वास के नेतृत्व में** उन्होंने दबाव में आकर नील की खेती करने से इनकार कर दिया और पुलिस एवं अदालतों द्वारा समर्थित बागान मालिकों और उनके लठैतों के दबाव का खुलकर विरोध किया। **अत: कथन 1 सही है।**
- दीनबंधु मित्र का नाटक **नील दर्पण** वर्ष 1859 के नील आंदोलन के दौरान ही लिखा गया था। **अत: कथन 2 सही है।**

20. (b)

व्याख्या: वुड्स डिस्पैच वर्ष 1854 में बोर्ड ऑफ कंट्रोल के अध्यक्ष **चार्ल्स वुड** द्वारा जारी किया गया था।

- इसने भारत के लिये एक **व्यापक शिक्षा नीति की रूपरेखा** तैयार की, **जहाँ उच्च शिक्षा के माध्यम के रूप में अंग्रेज़ी को रखने, प्राथमिक स्तर पर स्थानीय भाषाओं को बढ़ावा देने** और प्रत्येक प्रांत में **सार्वजनिक शिक्षा विभाग की** स्थापना करने का प्रस्ताव किया गया।

Copyright – Drishti The Vision Foundation
Only For Premium Members - Join Now

https://delhiupscmaterial.in/

- **इसने कलकत्ता, बंबई और मद्रास** में **विश्वविद्यालय** स्थापित करने की भी सिफारिश की और निजी संस्थानों के लिये अनुदान सहायता की प्रणाली को बढ़ावा दिया।
- इसके दूरगामी प्रभाव के कारण इसे प्राय: **"भारत में अंग्रेज़ी शिक्षा का मैग्ना कार्टा"** कहा जाता है।
- **वुड्स डिस्पैच लॉर्ड डलहौजी (1848-1856)** के कार्यकाल के दौरान जारी किया गया था और उसने इसकी कई सिफारिशों को लागू किया था। **अत: विकल्प (b) सही है।**

21. (b)

व्याख्या: वर्ष 1784 के पिट्स इंडिया एक्ट को "हाफ-लोफ सिस्टम" (Half-Loaf Sy em) कहा जाता है क्योंकि इसने ब्रिटिश संसद के नियंत्रण और ईस्ट डया कंपनी के अधिकारों के बीच एक समझौता स्थापित किया, तथा भारत में नागरिक, सैन्य और राजस्व मामलों की निगरानी के लिये एक 'बोर्ड ऑफ कण्ट्रोल' (Board of Control) की स्थापना की।

- वर्ष 1784 के पिट्स इंडिया एक्ट की प्रमुख विशेषताएँ:
  - इस अधिनियम ने ब्रिटेन में एक 'बोर्ड ऑफ कण्ट्रोल' की स्थापना की, जो ईस्ट इंडिया कंपनी के नागरिक, सैन्य और राजस्व मामलों की निगरानी करता था। इससे भारतीय प्रशासन पर ब्रिटिश संसद का नियंत्रण सुदृढ़ हुआ।
  - इस अधिनियम के माध्यम से द्वैध नियंत्रण प्रणाली (Dual Sy em of Control) की स्थापना की गई जहाँ कंपनी के पास वाणि क कार्यों का अधिकार बना रहा, जबकि राजनीतिक और प्रशासनिक शक्तियाँ ब्रिटिश सरकार की निगरानी में चली गईं।
  - इसने कंपनी की व्यावसायिक (commercial) और राजनीतिक (political) भूमिकाओं के बीच स्पष्ट विभाजन किया, जिससे भारत का शासन अधिक केंद्रीकृत हुआ और ब्रिटिश क्राउन के प्रति उत्तरदायी बना।

अत: विकल्प (b) सही है।

22. (b)

व्याख्या: लॉर्ड कार्नवालिस ने ब्रिटिश भारत में प्रशासनिक सुधार के उद्देश्य से ज़िला स्तर पर कार्यपालिका और न्यायिक कार्यों को पृथक कर दिया था। **अत: विकल्प (b) सही है।**

- सिविल मामलों के लिये सदर दीवानी अदालत को सर्वोच्च अपीलीय न्यायालय के रूप में स्थापित किया गया।
- सदर दीवानी अदालत के अधीन चार प्रांतीय सिविल अपीलीय न्यायालय स्थापित किये गये, जो कलकत्ता, ढाका, मुर्शिदाबाद और पटना में स्थित थे।
- स्थानीय स्तर पर नागरिक न्याय का संचालन ज़िला न्यायालयों, रजिस्ट्रार न्यायालयों तथा विभिन्न अधीनस्थ न्यायालयों की एक पदानुक्रमित संरचना द्वारा किया जाता था।
- आपराधिक मामलों की सुनवाई हेतु निचले स्तर पर बड़ी संख्या में न्यायाधीशों की नियुक्ति की गई थी।
- न्यायाधीशों के ऊपर चार सर्किट न्यायालय (चल न्यायालय) स्थापित किये गये थे, जो कलकत्ता, ढाका, मुर्शिदाबाद और पटना में स्थित थे।
- ये सर्किट कोर्ट (चल न्यायालय) कलकत्ता स्थित सदर निज़ामत अदालत की देखरेख में कार्य करते थे, जो आपराधिक न्याय के लिये सर्वोच्च न्यायिक निकाय था।

23. (c)

व्याख्या: थॉमस बैबिंगटन मैकाले का मानना था कि भारत में अंग्रेज़ी शिक्षा को प्रोत्साहन देने से "एक ऐसा वर्ग तैयार होगा जो रक्त और वर्ण से तो भारतीय होगा, किंतु रुचि, विचार और आचरण में अंग्रेज़ होगा।" **अत: विकल्प (c) सही है।**

- ऐसे व्यक्ति ब्रिटिश शासकों और भारतीय जनसमुदाय के बीच मध्यस्थ की भूमिका निभाएँगे।
- यह वर्ग पश्चिमी नैतिक मूल्यों और व्यवहार संहिता को आत्मसात करेगा तथा औपनिवेशिक शासन की संरचनात्मक स्थिरता में सहायक सिद्ध होगा।
- यह अवधारणा "अधोमुखी निस्पंदन सिद्धांत" (Downward Filtration Theory) की आधारशिला बनी, जिसके अनुसार अंग्रेज़ी शिक्षा पहले इस कुलीन वर्ग को प्रदान की जाएगी और फिर धीरे-धीरे उसका प्रभाव समाज के निम्न वर्गों तक पहुँचेगा, जिससे भारत में ब्रिटिश प्रभुत्व और अधिक सुदृढ़ होगा।

24. (b)

- **व्याख्या:** लॉर्ड डलहौज़ी, जिन्होंने वर्ष 1848 से 1856 तक भारत के गवर्नर-जनरल के रूप में कार्य किया, ने ब्रिटिश विलय की नीति के अंतर्गत व्यपगत सिद्धांत (Doctrine of Lapse) को लागू किया।
- इस नीति के अनुसार, यदि किसी भारतीय रियासत के शासक की मृत्यु पुरुष उत्तराधिकारी के बिना हो जाती थी, तो उसका राज्य ब्रिटिश नियंत्रण में "शामिल" (lapse) माना जाता था और उस पर ईस्ट इंडिया कंपनी का अधिपत्य स्थापित कर दिया जाता था।
- इस नीति के अंतर्गत जिन रियासतों का विलय किया गया, उनमें प्रमुख हैं:
  - सतारा (1848)
  - नागपुर (1853)
  - संबलपुर (1850)
  - झाँसी (1854)
  - उदयपुर (1852)

Copyright – Drishti The Vision Foundation
Only For Premium Members - Join Now

https://delhiupscmaterial.in/

- अवध को 1856 में अंग्रेज़ों द्वारा अपने अधीन कर लिया गया, परंतु यह विलय नीति के अंतर्गत नहीं था।
- इसके स्थान पर ब्रिटिशों ने "कुशासन" का हवाला देते हुए इस विलय को न्यायोचित ठहराया और दावा किया कि वे वहाँ "कर्त्तव्यपूर्ण हस्तक्षेप (obliged by duty)" करने को बाध्य हैं।
- अवध के नवाब को अपमानजनक ढंग से सत्ता से हटाए जाने से जनता के बीच गहरा आक्रोश उत्पन्न हुआ।
- इसके परिणामस्वरूप अवध के अनेक नागरिक वर्ष 1857 के विद्रोह में सक्रिय रूप से सम्मिलित हो गए, जिससे यह क्षेत्र विरोध का एक प्रमुख केंद्र बन गया।

अत: विकल्प (b) सही है।

25. (b)

व्याख्या: हुगली का युद्ध नवंबर 1759 में अंग्रेज़ों और डचों के बीच हुआ था। **अत: विकल्प (b) सही है।**

- यह संघर्ष उस समय उत्पन्न हुआ जब मलय द्वीपसमूह में व्यापार मार्गों पर नियंत्रण हेतु केंद्रित डच सेनाओं ने अंग्रेज़ी संचार व्यवस्था को बाधित किया तथा उनके जहाज़ों पर कब्ज़ा कर लिया।
- इसके प्रतिक्रिया में अंग्रेज़ों ने हुगली नदी के निकट हुए युद्ध में डचों को पराजित किया।
- इस निर्णायक पराजय के परिणामस्वरूप भारत में डचों की राजनीतिक एवं क्षेत्रीय महत्त्वाकांक्षाएँ समाप्त हो गयीं, क्योंकि उनकी वाणिज्यिक प्राथमिकता भारत में विस्तार के बजाय इंडोनेशिया के लाभदायक मसाला द्वीपों (Spice Islands) पर केंद्रित रही।

26. (d)

व्याख्या: 1715 में, जॉन सुरमन के नेतृत्व में एक अंग्रेज़ प्रतिनिधिमंडल ने मुग़ल सम्राट फर्रुख़सियर के दरबार का दौरा किया और वहाँ से तीन महत्त्वपूर्ण फरमान प्राप्त किये। **अत: विकल्प (d) सही है।**

- इन फरमानों के माध्यम से ब्रिटिश ईस्ट इंडिया कंपनी को बंगाल, गुजरात और हैदराबाद में महत्त्वपूर्ण व्यापारिक विशेषाधिकार एवं रियायतें प्रदान की गईं, जिससे भारत में कंपनी की वाणिज्यिक स्थिति अत्यंत सशक्त हो गई।
- ये फ़रमान इतने प्रभावशाली और दूरगामी परिणामों वाले सिद्ध हुए कि इन्हें अक्सर कंपनी का "मैग्ना कार्टा" कहा जाता है, क्योंकि इन्होंने भारत में उसके भविष्य के विस्तार और प्रभुत्व की आधारशिला रखी।

27. (a)

व्याख्या: फ्राँसीसी ईस्ट इंडिया कंपनी, जिसे कॉम्पैनी दे ज़ांद ओरिएंताल (Compagnie des Indes Orientales) के नाम से जाना जाता है, की स्थापना वर्ष 1664 में किंग लुई XIV के वित्त मंत्री कोलबर्ट (Colbert) द्वारा की गयी थी। **अत: कथन 1 सही है।**

- कंपनी को हिंद महासागर और प्रशांत महासागर में फ्राँसीसी व्यापार पर **50 वर्षों का एकाधिकार** प्रदान किया गया था। **अत: कथन 2 सही नहीं है।**
- प्रारंभिक असफलताओं के बावजूद कंपनी ने अंतत: सूरत और मछलीपट्टनम में कारखाने (factories) स्थापित किये, जिससे भारत में फ्राँसीसी वाणिज्यिक हितों की विधिवत शुरुआत हुई।

28. (c)

व्याख्या: प्रथम आँग्ल-मराठा युद्ध (1775–82) के दौरान वडगाँव की संधि (1779) उस समय संपन्न हुई जब बडगाँव के समीप मराठा सेनाओं से घिरी ब्रिटिश बॉम्बे सेना को आत्मसमर्पण करने के लिये विवश होना पड़ा। **अत: कथन 1 सही है।**

- बाद में सालबाई की संधि (1782) के माध्यम से युद्ध की समाप्ति हुई, जिसके तहत अधिकांश क्षेत्र मराठों को पुन: सौंप दिये गये और ब्रिटिश तथा मराठों के मध्य आगामी बीस वर्षों के लिये शांति सुनिश्चित की गई। **अत: कथन 2 भी सत्य है।**
- इस संधि के तहत साल्सेट द्वीप पर ब्रिटिश अधिपत्य की पुष्टि की गई तथा रघुनाथ राव को सत्ता से औपचारिक रूप से वंचित कर दिया गया।

अत: विकल्प (c) सही है।

29. (a)

व्याख्या: दिसंबर 1905 के बनारस अधिवेशन में, गरमपंथियों ने स्वदेशी और बहिष्कार आंदोलन को बंगाल से आगे विस्तारित करने की वकालत की और वे चाहते थे कि इसमें सरकारी संस्थानों जैसे कि न्यायालयों, विधायी परिषदों और सरकारी सेवाओं के बहिष्कार को भी शामिल किया जाए। उनका उद्देश्य एक राष्ट्रव्यापी जन आंदोलन की शुरुआत करना था। इस अधिवेशन की अध्यक्षता गोपाल कृष्ण गोखले ने की थी। **अत: कथन 1 सही है।**

- नरमपंथियों आंदोलन को बंगाल से बाहर विस्तारित करने का विरोध कर रहे थे और परिषदों या सरकारी संगठनों के बहिष्कार के विचार के विरुद्ध थे। वे संवैधानिक तरीकों को प्राथमिकता देते थे और आंदोलन को केवल बंगाल तक सीमित समर्थन देना चाहते थे। समझौते के तौर पर एक मृदु प्रस्ताव पारित किया गया जिसमें बंगाल के विभाजन की निंदा की गई और केवल बंगाल में स्वदेशी तथा बहिष्कार का समर्थन किया गया, जिससे कॉन्ग्रेस में तत्काल विभाजन को टाल दिया गया।

अत: कथन 2 सही नहीं है।

30. (a)

व्याख्या: वर्ष 1599 में, अंग्रेज़ व्यापारियों के संगठन 'मर्चेंट एडवेंचरर्स' की स्थापना की गई, जिसका उद्देश्य पूर्व के साथ व्यापार करना था। बाद में यह कंपनी 'ईस्ट इंडिया कंपनी' के नाम से जानी गई।

Copyright – Drishti The Vision Foundation
Only For Premium Members - Join Now

https://delhiupscmaterial.in/

- 31 दिसंबर 1600 को, रानी एलिज़ाबेथ से इस कंपनी को रॉयल चार्टर प्राप्त हुआ, जिसमें इसे पूर्वी व्यापार पर एकाधिकार प्रदान किया गया।
- वर्ष 1608 में, अंग्रेज़ व्यापारियों ने सूरत में अपना पहला कारखाना खोलने का निर्णय लिया। वर्ष 1619 तक, वे आगरा, अहमदाबाद और ब्रोच (भरूच) में ब्रिटिश कारखाने स्थापित करने में सफल रहे।
- दक्षिण भारत में अंग्रेज़ों ने अपना पहला कारखाना वर्ष 1611 में मछलीपट्टनम (मसुलीपट्टनम) में खोला। यह कदम वर्ष 1565 में विजयनगर साम्राज्य के पतन के बाद क्षेत्र में किसी सशक्त भारतीय शक्ति के अभाव का लाभ उठाते हुए उठाया गया। **अत: कथन 1 सही है।**
- पूर्वी भारत में अंग्रेज़ों ने वर्ष 1633 में हरिहरपुर और बालासोर में ब्रिटिश कारखाने स्थापित किये। **अत: कथन 2 सही नहीं है।**
- वर्ष 1690 में, उन्होंने सुतानाती में एक और ब्रिटिश कारखाना खोला, जिसे बाद में किलेबंद कर 'फोर्ट विलियम' का रूप दिया गया और यही आगे चलकर कलकत्ता के रूप में विकसित हुआ।

31. (c)

व्याख्या: गंडमक की संधि मई 1879 में द्वितीय आंग्ल-अफगान युद्ध के दौरान संपन्न हुई थी।

- यह संधि ब्रिटिशों और शेर अली के पुत्र याकूब ख़ान के बीच हुई थी, जब शेर अली ब्रिटिश आक्रमण के कारण भाग गया था।
- यह आक्रमण तब हुआ जब शेर अली ने काबुल में ब्रिटिश दूत को आने की अनुमति देने से इनकार कर दिया, जबकि उसने पहले रूसी दूत को स्वीकृति दे दी थी।
- संधि की प्रमुख शर्तों में शामिल थे:
  - अमीर को भारत में ब्रिटिश सरकार के परामर्श के अनुसार विदेश नीति का संचालन करना था। **अत: कथन 1 सही है।**
  - काबुल में एक स्थायी ब्रिटिश रेज़िडेंट की नियुक्ति पर सहमति बनी थी। **अत: कथन 2 भी सही है।**
  - यह संधि अंतत: विफल हो गई क्योंकि जनदबाव के चलते याकूब ख़ान को गद्दी छोड़नी पड़ी, जिससे ब्रिटिशों को पुन: सैन्य कार्रवाई करनी पड़ी और अब्दुर रहमान को नया अमीर नियुक्त किया गया।

32. (a)

व्याख्या: वर्ष 1822 में, अंग्रेज़ों ने उत्तर पश्चिमी प्रांतों, पंजाब, गंगा घाटी और मध्य भारत के कुछ हिस्सों में हालवाड़ी व्यवस्था लागू की। यहाँ कर निर्धारण का आधार एक महल महाल या जागीर का उत्पादन था, जो एक गाँव या गाँवों का समूह ह सकता था।

- राजस्व अभिलेखों में राजकोषीय इकाई के लिये प्रयुक्त शब्द 'महल' था और इसलिये गाँववार मूल्यांकन को महालवाड़ी बंदोबस्त कहा जाने लगा। **अत: कथन 1 सही है।**
- हालाँकि, एक व्यक्ति के लिये कई गाँवों पर कब्ज़ा करना पूरी तरह संभव था, जिससे कई बड़े ज़मींदार बने रहे। **अत: कथन 2 सही नहीं है।**

33. (c)

व्याख्या: जॉन लॉरेंस (1864-69) ने "कुशल अकर्मण्यता" (Ma erly Inactivity) की नीति शुरू की, जो भारत के वायसराय के रूप उनके कार्यकाल के दौरान अफगानिस्तान के प्रति ब्रिटिश नीति का मार्गदर्शक सिद्धांत बनी। **अत: विकल्प (c) सही है।**

- यह नीति प्रथम अफगान युद्ध की विफलताओं की प्रतिक्रिया स्वरूप अपनाई गई थी, जो व्यावहारिक समझ और स्वतंत्रता के प्रति अफगानों की दृढ़ आकांक्षा की गहरी अंतर्दृष्टि पर आधारित थी।
- यहाँ तक कि वर्ष 1863 में जब दोस्त मोहम्मद की मृत्यु हुई, तब भी लॉरेंस ने अफगानिस्तान में उत्तराधिकार को लेकर हुए आंतरिक संघर्ष में हस्तक्षेप करने से स्पष्ट रूप से परहेज किया।

उनकी नीति निम्नलिखित शर्तों पर आधारित थी:

- सीमा पर शांति भंग नहीं होनी चाहिये।
- अफगानिस्तान में गृहयुद्ध के कोई भी दावेदार विदेशी (ब्रिटिश) सहायता की मांग न करें।
- शेर अली के सत्ता में आने के बाद, लॉरेंस ने बिना किसी सैन्य या राजनीतिक दखल के उसके साथ मैत्रीपूर्ण संबंध बनाने का प्रयास किया। यह नीति अहस्तक्षेपवादी कूटनीति को दर्शाती थी और उस दौर में उत्तर-पश्चिमी सीमा पर ब्रिटिश संयम की एक पहचान बन गई।

34. (a)

व्याख्या: मैसूर युद्धों ने, विशेष रूप से हैदर अली और टीपू सुल्तान के शासनकाल में, स्थानीय शक्तियों की बढ़ती सैन्य महत्त्वाकांक्षाओं और फ्राँसीसी समर्थन प्राप्त करके ब्रिटिश विस्तार का विरोध करने के उनके प्रयासों को प्रदर्शित किया। **अत: कथन 1 सही है।**

- हैदर अली और टीपू सुल्तान ने यूरोपीय शैली के प्रशिक्षण और संगठन के साथ अपनी सेनाओं का आधुनिकीकरण किया; टीपू ने एक नौसेना भी बनाई तथा फ्राँसीसी सैन्य तकनीकों को अपनाया। **अत: कथन 2 सही है और यह कथन 1 की सही व्याख्या करता है।**
- श्रीरंगपट्टनम की संधि (1792) ने वास्तव में तृतीय आंग्ल-मैसूर युद्ध की समाप्ति को चिह्नित किया न कि द्वितीय।
- इस प्रकार, कथन 2 सही है तथा यह कथन 1 की व्याख्या करता है।

35. (d)

व्याख्या: वर्ष 1916 में महात्मा गांधी को बेलगाम (अब बेलगावी) के लोगों द्वारा शहर में **होम रूल लीग के पहले अधिवेशन** में भाग लेने के लिये आमंत्रित किया गया था, जहाँ **उन्हें बाल गंगाधर तिलक और एनी बेसेंट** के साथ मंच साझा करना था।

641, First Floor, Mukherjee Nagar, Delhi-110009 | 011-47532596, 87501 87501
Phone: 8750187501 :: e-mail: drishtiacademy@gmail.com, Website: drishtiias.com, Facebook : drishtiIAS.com
facebook.com drishtithevisionfoundation
Copyright – Drishti The Vision Foundation
Only For Premium Members - Join Now

https://delhiupscmaterial.in/

- कॉन्ग्रेस के कुछ वरिष्ठ नेताओं द्वारा उन्हें कॉन्ग्रेस के अंदर एक उप-समूह आंदोलन में शामिल न होने की सलाह देने के बावजूद, **गांधी ने गंगाधर राव देशपांडे को लिखा " *केवल मृत्यु ही मुझे बेलगाम जाने से रोक सकती है।*" अत: विकल्प (d) सही है।**
- यह यात्रा **बेलगाम की उनकी पहली यात्रा** थी, जो देशपांडे जैसे स्थानीय राष्ट्रवादी नेताओं के साथ संबंध स्थापित करने में महत्त्वपूर्ण थी।
- दिसंबर 1924 में बेलगाम में भारतीय राष्ट्रीय कॉन्ग्रेस का 39वाँ अधिवेशन हुआ, जो महात्मा गांधी की अध्यक्षता वाला एकमात्र अधिवेशन था।

36. (c)

व्याख्या: वर्ष 1920 का नागपुर अधिवेशन भारतीय स्वतंत्रता संग्राम में एक निर्णायक मोड़ था, क्योंकि इसने कॉन्ग्रेस की राजनीतिक रणनीति को जन-आंदोलनों के साथ जोड़कर इसे पुन: परिभाषित किया तथा गांधीजी के असहयोग के तरीके का समर्थन किया।

- **दिसंबर 1920** में आयोजित **भारतीय राष्ट्रीय कॉन्ग्रेस** का **नागपुर अधिवेशन** राष्ट्रीय आंदोलन के इतिहास में एक ऐतिहासिक घटना थी, क्योंकि इसमें कॉन्ग्रेस को एक **कुलीन संगठन से एक जन-आधारित राजनीतिक मंच** में बदला गया और औपचारिक रूप से इसे **स्वराज** के क्रम में **संविधानेतर जन संघर्ष** के लिये प्रतिबद्ध किया गया।
- इस अधिवेशन में **असहयोग कार्यक्रम का औपचारिक रूप से समर्थन** किया गया, जिसे पहले **खिलाफत समिति द्वारा शुरू किया गया था** और जिसका **गांधीजी ने समर्थन** किया था। इसमें **ब्रिटिश संस्थानों** और **विदेशी वस्तुओं** का **बहिष्कार करने के साथ खादी** एवं **हाथ से कताई** को बढ़ावा देना शामिल था। **अत: कथन 1 सही है।**
- इसमें संगठनात्मक रूप से एक **15 सदस्यीय कॉन्ग्रेस कार्यकारिणी समिति (CWC)** का गठन किया गया तथा **प्रांतीय समितियों का भाषायी आधार** पर पुनर्गठन किया गया। इसमें **ज़मीनी स्तर पर भागीदारी बढ़ाने के लिये प्रवेश शुल्क** कम किया गया एवं **वार्ड समितियों** का गठन किया गया। **अत: कथन 2 सही है।**
- **कई क्रांतिकारी समूहों (विशेषकर बंगाल के समूह)** ने भी **कॉन्ग्रेस के कार्यक्रम** को **समर्थन** देने का वचन दिया, जिससे राजनीतिक परिदृश्य में इसकी **व्यापक स्वीकार्यता** पर प्रकाश पड़ा।

37. (d)

व्याख्या: रॉलेट सत्याग्रह (वर्ष 1919) ब्रिटिश शासन के विरुद्ध महात्मा गांधी का पहला अखिल भारतीय जन-आंदोलन था, जिसमें जन-भागीदारी स्वतंत्रता संग्राम का केंद्रीय विषय (एक नए चरण का संकेत) बन गई।

- इसकी शुरुआत **रॉलेट एक्ट** के लागू होने से हुई, जिसमें सरकार को **बिना मुकदमा चलाए लोगों को हिरासत में रखने**, युद्धकालीन दमनकारी उपायों को शांतिकाल में लागू करने तथा नागरिक स्वतंत्रताओं को सीमित करने के व्यापक अधिकार दिये गए।
- **गांधी ने रॉलेट एक्ट** को **"काला कानून"** कहा और तर्क दिया कि अलग-अलग राजनीतिक अपराधों के लिये सभी को सज़ा नहीं मिलनी चाहिये, जिससे औपनिवेशिक विधियों के तहत सामूहिक दंड एवं अन्याय के बारे में उनकी चिंता पर प्रकाश पड़ा। **अत: कथन 1 सही नहीं है।**
- गांधी ने एक **सत्याग्रह सभा** का आयोजन किया और **होम रूल लीग** तथा **पैन-इस्लामिस्ट के युवा सदस्यों** को इसमें शामिल किया, जिससे औपनिवेशिक दमन के विरुद्ध विविध समूहों को एकजुट करने तथा व्यापक समर्थन जुटाने की उनकी रणनीति पर प्रकाश पड़ा। **अत: कथन 2 सही नहीं है।**
- अंतत: विरोध के लिये जो तरीके चुने गए, उनमें **उपवास और प्रार्थना** के साथ **राष्ट्रव्यापी हड़ताल** तथा **विशिष्ट कानूनों के खिलाफ सविनय अवज्ञा** शामिल थे जो औपनिवेशिक सत्ता को चुनौती देने के लिये तैयार किये गए बहुआयामी अहिंसक प्रतिरोधी ढाँचे के परिचायक हैं।

38. (d)

व्याख्या: सविनय अवज्ञा आंदोलन (1930-34) भारतीय राष्ट्रीय आंदोलन का एक अधिक मुखर चरण था, जिसमें पहले के असहयोग आंदोलन (1920-22) की तुलना में स्पष्ट उद्देश्य और मज़बूत संगठनात्मक आधार था।

- सविनय अवज्ञा आंदोलन के दौरान **मुस्लिम भागीदारी, असहयोग आंदोलन** की तुलना में, कम थी। खिलाफत **मुद्दे** से पहले **मुस्लिम लोगों के एक व्यापक वर्ग** को राष्ट्रवादी आंदोलन के साथ एकजुट किया गया था। हालाँकि, सविनय अवज्ञा आंदोलन के समय तक यह **एकता कमज़ोर** पड़ गई थी तथा मुस्लिम भागीदारी में **गिरावट आई** थी। **अत: कथन 1 सही नहीं है।**
- सविनय अवज्ञा आंदोलन के दौरान **हिरासत में लिये गए लोगों की संख्या** असहयोग आंदोलन की तुलना में लगभग **तीन गुना अधिक** थी, जो **इसमें बड़े पैमाने पर लोगों की भागीदारी का संकेतक** है। **अत: कथन 2 सही नहीं है।**
- **दोनों के बीच अन्य प्रमुख अंतर:**
  - सविनय अवज्ञा आंदोलन का उद्देश्य पूर्ण स्वतंत्रता **जबकि** असहयोग आंदोलन की मांग **अस्पष्ट रूप से स्वराज** की थी।
  - सविनय अवज्ञा आंदोलन में शुरू से ही **कानून का उल्लंघन किया गया, जबकि असहयोग आंदोलन में असहयोग** पर ध्यान केंद्रित किया गया।

मुखर्जी नगर | करोल बाग | नोएडा | प्रयागराज | जयपुर | लखनऊ | इंदौर | रांची | पटना
641, प्रथम तल, डॉ. मुखर्जी नगर, दिल्ली-59
Phone: 8750187501 :: Call: 011-47532596 (+91) 8130392354-56 :: Web: groupdrishti.in :: DrishtiIAS.com
E-mail: drishtiacademy@gmail.com, Website: drishtiias.com, Facebook : facebook.com drishtithevisionfoundation
Copyright – Drishti The Vision Foundation
Only For Premium Members - Join Now

https://delhiupscmaterial.in/

- सविनय अवज्ञा आंदोलन में **बुद्धिजीवियों** (जैसे- **वकील** और **छात्र**) की **भागीदारी में गिरावट** आई।
- सविनय अवज्ञा आंदोलन के दौरान **श्रमिकों की भागीदारी** में **अधिक वृद्धि नहीं** हुई।
- **किसानों** और **व्यापारिक समूहों** ने सविनय अवज्ञा आंदोलन में **बड़े पैमाने पर भागीदारी** की।
- सविनय अवज्ञा आंदोलन के दौरान कॉन्ग्रेस **संगठन अधिक मज़बूत** था।

39. (b)

व्याख्या: खेड़ा सत्याग्रह (1918) ग्रामीण भारत में महात्मा गांधी के नेतृत्व में शुरू किये गए प्रमुख आंदोलनों में से एक था। यह आंदोलन गुजरात के खेड़ा ज़िले में हुआ, जहाँ किसानों ने गंभीर सूखे और फसल बर्बादी के चलते अन्यायपूर्ण कर वसूली के विरुद्ध शांतिपूर्ण प्रतिरोध किया।

- **राजस्व संहिता** के अनुसार, यदि कृषि उपज **सामान्य उपज के एक-चौथाई से कम** हो, तो किसान **कर-माफी के पात्र** होते थे। **अत: कथन 1 सही नहीं है।**
- हालाँकि, सरकार ने इस नियम की अवहेलना करते हुए **कर माफ करने से इनकार** कर दिया और किसानों को **कर न चुकाने पर उनकी संपत्ति ज़ब्त करने** की धमकी दी।
- **महात्मा गांधी** ने किसानों को संगठित किया और उन्हें **कर न देने की सलाह** दी, लेकिन उन्होंने संघर्ष में **एक नैतिक और आध्यात्मिक नेतृत्व** की भूमिका निभाई। इसमें **वास्तविक राजनीतिक नेतृत्व सरदार वल्लभभाई पटेल** और अन्य समर्पित गांधीवादियों ने किया था।
- अंतत:, सरकार ने संबंधित वर्ष और अगले वर्ष के लिये **कर माफ करने और सभी ज़ब्त की गई संपत्ति वापस** करने पर सहमति व्यक्त की। **अत: कथन 2 सही है।**

40. (d)

व्याख्या: गांधीजी की गिरफ्तारी (मार्च 1922) के बाद राष्ट्रवादियों में नैराश्य की स्थिति उत्पन्न हो गई। आंदोलन के निष्क्रिय चरण के दौरान क्या किया जाए, इस पर कॉन्ग्रेसजनों के बीच बहस शुरू हो गई।

- एक वर्ग ने परिषद में प्रवेश का समर्थन किया और दूसरे ने इसका विरोध किया, नीचे दी गई तालिका इसका सार प्रस्तुत करती है:

पहलू	स्वराजवादी	नो-चेंजर
नेतृत्व	सी.आर. दास, मोतीलाल नेहरू, अजमल खान	सी. राजगोपालाचारी, वल्लभभाई पटेल, राजेंद्र प्रसाद, एम.ए. अंसारी
परिषद में प्रवेश	विधानपरिषदों के बहिष्कार को समाप्त करना चाहते थे	परिषद में प्रवेश का विरोध किया
मुख्य उद्देश्य	विधानसभाओं की कमज़ोरियों को उजागर करना	रचनात्मक कार्य पर ध्यान केंद्रित करना
राजनीतिक रणनीति	परिषदों का उपयोग राजनीतिक संघर्ष के मंच के रूप में करना	निरंतर बहिष्कार और असहयोग
दृष्टिकोण	"परिषदों को समाप्त करो या सुधारो"; मांगें न माने जाने पर कार्य में बाधा डालना	नागरिक अवज्ञा आंदोलन को शांतिपूर्वक पुन: शुरू करने की तैयारी करना।

अत: कथन 1 और 2 दोनों सही नहीं हैं।

41. (c)

व्याख्या: व्यक्तिगत सत्याग्रह गांधी द्वारा वर्ष 1940 के अंत में शुरू किया गया था, जिसमें प्रत्येक क्षेत्र के चुनिंदा व्यक्तियों को शामिल करते हुए सीमित स्तर पर आंदोलन चलाया गया था।

- यह ब्रिटिश सरकार के उस दृष्टिकोण के विरोध में था जिसमें उसने स्पष्ट कर दिया था कि जब तक कॉन्ग्रेस मुस्लिम नेताओं के साथ समझौता नहीं कर लेती, तब तक वह कोई भी संवैधानिक प्रगति नहीं करेगी।
- इसका उद्देश्य यह दिखाना था कि राष्ट्रवादियों का धैर्य कमज़ोरी नहीं है और यह संदेश देना था कि भारतीयों की युद्ध में कोई रुचि नहीं है तथा इसके द्वारा ब्रिटिश सरकार को कॉन्ग्रेस की मांगें पूरी करने का एक और शांतिपूर्ण अवसर प्रदान किया गया था।
- व्यक्तिगत सत्याग्रहियों का उद्देश्य युद्ध-विरोधी घोषणाओं के माध्यम से अभिव्यक्ति की स्वतंत्रता का प्रयोग करना था। यदि सरकार उन्हें गिरफ्तार नहीं करती, तो वे बार-बार घोषणा दोहराते, गाँवों में जाकर जन-जागरण करते और अंतत: दिल्ली की ओर कूच किया, जिसे आगे चलकर 'दिल्ली चलो आंदोलन' कहा गया। **अत: कथन 1 सही है।**
- आंदोलन की शुरुआत विनोबा भावे से हुई, जो पहले सत्याग्रही थे, और दूसरे सत्याग्रही जवाहरलाल नेहरू थे। **अत: कथन 2 सही है।**

42. (c)

व्याख्या: उलगुलान आंदोलन 1890 के दशक में बिरसा मुंडा के नेतृत्व में छोटानागपुर क्षेत्र में शुरू हुआ था। यह एक प्रमुख जनजातीय विद्रोह था जो ब्रिटिश औपनिवेशिक शासन के कारण उत्पन्न सामाजिक और आर्थिक व्यवधानों के विरोध में हुआ था। **अत: कथन 1 सही है।**

641, First Floor, Mukherjee Nagar, Delhi-110009 | Website: drishtiias.com
Phone: 8750187501 :: e-mail: drishtiacademy@gmail.com, Website: drishtiias.com, Facebook : facebook.com drishtithevisionfoundation
Copyright – Drishti The Vision Foundation
Only For Premium Members - Join Now

https://delhiupscmaterial.in/

- बिरसा मुंडा के नेतृत्व में उलगुलान आंदोलन का उद्देश्य मुंडा राज की स्थापना और ब्रिटिश ज़मींदारी नीतियों का विरोध करना था। यह आंदोलन ज़मीन पर कब्ज़ा, जबरन कर वसूली और दिकुओं (बाहरी लोगों) के शोषण के विरुद्ध था। इसके तहत धार्मिक और राजनीतिक स्वतंत्रता के लिये मुंडाओं को संगठित किया गया।
- ब्रिटिशों ने इसमें निर्मम दमन का सहारा लिया और बिरसा को गिरफ्तार कर लिया गया तथा कारावास में ही उनकी मृत्यु हो गई।
- इस आंदोलन के परिणामस्वरूप बेगार प्रणाली को समाप्त किया गया और वर्ष 1903 का टेनेंसी एक्ट लाया गया, जिसके तहत खुंटकट्टी प्रथा को मान्यता दी गई थी। आगे चलकर वर्ष 1908 के छोटानागपुर टेनेंसी एक्ट के तहत जनजातीय भूमि को गैर-जनजातीय समुदायों को हस्तांतरित करने पर रोक लगा दी गई। **अतः कथन 2 सही है।**
- छोटानागपुर के मुंडाओं द्वारा प्रचलित खुंटकट्टी प्रणाली में एक ही वंश के परिवारों को सामूहिक भूमि स्वामित्व प्रदान किया जाता था, जो वन भूमि को साफ करते थे और उस पर खेती करते थे तथा इसमें ज़मींदारों का नियंत्रण नहीं होता था।

43. (b)

व्याख्या: फ्राँसिस्को डी अल्मेडा वर्ष 1505 में प्रथम पुर्तगाली वायसराय के रूप में भारत आया और उसने हिंद महासागर के माध्यम से व्यापार पर पुर्तगाली नियंत्रण स्थापित करने के लिये दक्षिण-पश्चिमी तट पर चार बंदरगाहों की स्थापना की।

- उसका सपना पुर्तगालियों को हिंद महासागर का स्वामी बनाना था। उनकी नीति को ब्लू वाटर पॉलिसी (कार्टेज सिस्टम) के नाम से जाना जाता था। **अतः विकल्प (b) सही है।**
- अफांसो डी अल्बुकर्क दूसरे पुर्तगाली गवर्नर थे और उन्हें भारत में पुर्तगाली सत्ता का वास्तविक संस्थापक माना जाता है। उन्होंने वर्ष 1510 में बीजापुर के शासक से गोवा प्राप्त किया था।

44. (b)

व्याख्या: भारत महिला परिषद (लेडीज़ सोशल कॉन्फ्रेंस) की स्थापना **1904** में **रमाबाई रानाडे ने राष्ट्रीय सामाजिक सम्मेलन** के तत्त्वावधान में **बॉम्बे** में की थी, जो भारत में महिलाओं के सामाजिक सुधार की दिशा में सबसे पहले संगठित प्रयासों में से एक था।

- **1910** में, **सरला देवी चौधरानी ने इलाहाबाद** में **भारत स्त्री महामंडल** की पहली बैठक बुलाई, जिसे **किसी महिला द्वारा स्थापित पहला प्रमुख भारतीय महिला संगठन माना जाता है**। इसका उद्देश्य राष्ट्रीय स्तर पर महिला शिक्षा और सामाजिक उत्थान को बढ़ावा देना था।
- भारतीय राष्ट्रीय **महिला परिषद (NCWI) की स्थापना 1925** में **अंतर्राष्ट्रीय महिला परिषद** की भारतीय शाखा के रूप में हुई थी। **मेहरबाई टाटा** ने इसकी स्थापना और विकास में महत्त्वपूर्ण भूमिका निभाई।
- **1927** में **मार्गरेट कजिन्स** ने अखिल **भारतीय महिला सम्मेलन (AIWC)** की स्थापना की, जो एक **मज़बूत समतावादी और धर्मनिरपेक्ष दृष्टिकोण** के साथ एक अग्रणी मंच के रूप में उभरा। **अतः विकल्प (b) सही है।**

45. (b)

व्याख्या: वाघेरा विद्रोह (1818-1820): ओखा मंडल के वाघेरा सरदारों ने बड़ौदा के **गायकवाड़ के दमनकारी शासन** और ब्रिटिशों द्वारा समर्थित अत्याचारों के कारण ब्रिटिश सत्ता के विरुद्ध विद्रोह कर दिया। यह विद्रोह **विदेशी हस्तक्षेप के विरुद्ध गहन आक्रोश में निहित** था।

- **अहोम विद्रोह (1828):** हालाँकि ब्रिटिशों ने शुरू में **असम से हटने का वादा किया था, लेकिन बाद में उन्होंने इसे अपने राज्य में शामिल करने का प्रयास किया। इसके परिणामस्वरूप** अहोम राजकुमार **गोमधर कुंवर के नेतृत्व में धनजॉय बोंगोहेन** और **जयराम खरघरिया फुकन के साथ** विद्रोह हुआ।
- **पाइका विद्रोह (1817):** ओडिशा के वंशानुगत मिलिशिया, पाइकों ने, ओडिशा पर ब्रिटिश विजय (1803) और खुर्दा के राजा के अपदस्थ होने के बाद, अपने विशेषाधिकार खो दिये। **कठोर राजस्व** नीतियों, **नमक** पर **कर, कौड़ी मुद्रा** के उन्मूलन और अन्य शोषणकारी उपायों ने उनके असंतोष को और भड़का दिया। इस विद्रोह का नेतृत्व **बख्शी जगबंधु विद्याधर** ने किया था।
- **कच्छ विद्रोह (1816-1832):** 1816 में एक संधि के बाद, कच्छ में आंतरिक सत्ता संघर्षों के चलते ब्रिटिश हस्तक्षेप शुरू हुआ। 1819 में **राजा भारमल द्वितीय** ने ब्रिटिशों को बाहर निकालने के लिये अरब और अफ्रीकी सैनिकों की भर्ती की, जिससे यह संघर्ष लंबे समय तक, 1832 तक चला।

अतः विकल्प (b) सही है।

46. (d)

व्याख्या: कैप्टन विलियम हॉकिन्स अपने जहाज हेक्टर के साथ 1608 में सूरत पहुँचे। वे अपने साथ इंग्लैंड के शासक जेम्स I (1603-1625) का एक पत्र लेकर आए थे, जिसे मुगल दरबार में जहाँगीर को भेजा गया था, जिसमें भारत में व्यापार करने की अनुमति मांगी गई थी। **अतः विकल्प (d) सही है।**

- जहाँगीर ने हॉकिन्स द्वारा लाए गए उपहारों को स्वीकार कर लिया और वर्ष 1609 में उसका बहुत ही भव्य स्वागत किया।
- जहाँगीर ने उन्हें 30,000 रुपए के वेतन पर 400 सैनिकों का मनसबदार नियुक्त किया (ऐसा प्रतीत होता है कि उन्हें यह वेतन कभी नहीं मिला)।
- हॉकिन्स का विवाह भी मुबारक शाह नामक एक अर्मेनियाई ईसाई की पुत्री से हुआ था।

Copyright – Drishti The Vision Foundation
Only For Premium Members - Join Now

https://delhiupscmaterial.in/

47. (d)

व्याख्या: 1769 में शुरू हुआ **मोआमारिया विद्रोह असम के अहोम शासकों** की सत्ता के लिये एक गंभीर खतरा था। मोआमारिया **निम्न जाति के किसान थे, जो अनिरुद्धदेव** (1553-1624) की शिक्षाओं से प्रेरित थे।

- विद्रोह ने न केवल **अहोम प्रशासन को कमज़ोर किया बल्कि बाह्य खतरों** के लिये भी परिस्थितियाँ उत्पन्न कीं, जैसे कि 1792 में दारंग के राजा **कृष्णनारायण के नेतृत्व में विद्रोह, जिसे बुर्कंदाज़ों** (मुस्लिम सेनाओं और ज़मींदारों से हटाए गए सैनिक) द्वारा सहायता प्रदान की गई थी।
- विद्रोह के तीव्र होते प्रभाव के कारण, **अहोम शासक ने ब्रिटिशों से सहायता** मांगी। हालाँकि उस समय राज्य में **कुछ सैन्य क्षमता** तब भी शेष थी। मोमोरिया विद्रोहियों ने **भाटियापार** को अपना मुख्यालय बनाया और **रंगपुर** (जो अब बांग्लादेश में है) तथा **जोरहाट** जैसे क्षेत्र सबसे अधिक प्रभावित हुए। यद्यपि अहोम राज्य इस विद्रोह से बच गया, लेकिन इसकी **कमज़ोर स्थिति** ने अंततः **बर्मी आक्रमण** का मार्ग प्रशस्त किया, जिसके बाद ब्रिटिशों ने इस क्षेत्र का अधिग्रहण कर लिया।

अतः विकल्प (d) सही है।

48. (c)

व्याख्या: मद्रास की संधि (1769) ⟶ प्रथम आंग्ल-मैसूर युद्ध समाप्त हुआ।

- इस संधि में कैदियों की अदला-बदली और जीते गए क्षेत्रों की पारस्परिक वापसी का प्रावधान था। इसमें यह भी आश्वासन दिया गया था कि यदि हैदर अली पर किसी अन्य शक्ति द्वारा हमला किया जाता है तो अंग्रेज़ उनका समर्थन करेंगे।
- **यान्डबो की संधि (1826) ⟶ प्रथम आंग्ल-बर्मी युद्ध समाप्त हुआ।**
  - इसने बर्मी सरकार को एक करोड़ रुपए का युद्ध क्षतिपूर्ति देने, अराकान और तेनासेरिम के तटीय प्रांतों को ब्रिटिशों को सौंपने और असम, कछार और जयंतिया पर सभी दावों को त्यागने के लिये बाध्य किया। इसके अतिरिक्त बर्मा को मणिपुर को एक स्वतंत्र राज्य के रूप में मान्यता देनी थी, ब्रिटिशों के साथ एक वाणिज्यिक संधि करनी थी और अवा में एक ब्रिटिश रेजिडेंट की तैनाती की अनुमति देनी थी, जबकि कलकत्ता में एक बर्मी दूत नियुक्त करना था।
- **गंडमक की संधि (1879) ⟶ द्वितीय आंग्ल-अफगान युद्ध** से संबंधित।
  - इसमें यह शर्त रखी गई कि अफ़ग़ानिस्तान का अमीर भारत सरकार के परामर्श से अपने विदेशी मामलों का प्रबंधन करेगा। इसने काबुल में एक स्थायी ब्रिटिश निवासी की नियुक्ति की अनुमति दी और अमीर को बाहरी खतरों के विरुद्ध ब्रिटिश सहायता के साथ-साथ वार्षिक सब्सिडी का आश्वासन दिया।
- **सालबाई की संधि (1782) ⟶ प्रथम आंग्ल-मराठा युद्ध समाप्त हुआ।**
  - साल्सेट को अंग्रेजों ने अपने पास ही रखा।
  - पुरंधर की संधि के बाद से विजित क्षेत्र, जिनमें बेसिन भी शामिल था, मराठों को वापस कर दिये गए।
  - पहले से मौजूद अंग्रेज़ी व्यापार विशेषाधिकारों की पुनः पुष्टि की गई।
  - पेशवा ने अन्य यूरोपीय शक्तियों का समर्थन न करने पर सहमति व्यक्त की।
  - दोनों पक्षों ने अपने सहयोगियों के बीच शांति बनाए रखने का वचन दिया।
  - महादजी सिंधिया ने संधि के कार्यान्वयन के लिये गारंटर के रूप में काम किया।

अतः विकल्प (c) सही है।

49. (b)

व्याख्या: स्थायी बंदोबस्त व्यवस्था को **लॉर्ड कॉर्नवालिस** द्वारा वर्ष 1793 में बंगाल प्रेसीडेंसी में लागू किया गया था।

- इस व्यवस्था के तहत **ज़मींदारों को मध्यस्थ के रूप में मान्यता दी गई थी, जो किसानों से भू-राजस्व एकत्र करते थे और ब्रिटिश सरकार को एक निश्चित राशि का भुगतान करते थे।**
- यद्यपि उन्हें भूमि पर वंशानुगत अधिकार दिये गए थे, फिर भी उनकी मुख्य भूमिका **औपनिवेशिक राज्य के लिये राजस्व संग्राहक की थी।**

अतः विकल्प (b) सही है।

50. (d)

व्याख्या: उन्नीसवीं शताब्दी के बंगाल में **अधियार** (जिन्हें बरगादार भी कहा जाता था) ऐसे **बटाईदार कृषक** थे, जो जोतदार या ज़मींदार की भूमि पर खेती करते थे। वे प्रायः कृषि उपज का लगभग आधा भाग जोतदार या भूमि स्वामी को किराये के रूप में देते थे।

- इसी काल में **जोतदार** बड़े और समृद्ध कृषकों के रूप में उभरे, जिन्होंने व्यापक भूमि पर नियंत्रण स्थापित किया तथा ग्रामीण समाज में महत्त्वपूर्ण आर्थिक एवं सामाजिक प्रभाव स्थापित किया।

अतः विकल्प (d) सही है।

Copyright – Drishti The Vision Foundation
Only For Premium Members - Join Now

https://delhiupscmaterial.in/

51. (a)

व्याख्या: संथाल **विद्रोह (1855-56), जिसे संथाल हूल** के नाम से भी जाना जाता है, **ब्रिटिश भारत** के विरुद्ध एक प्रमुख जनजातीय विद्रोह था। इसका नेतृत्व मुख्य रूप से **सिद्धू मुर्मू** और **कान्हू मुर्मू ने संथाल परगना** क्षेत्र (वर्तमान **झारखंड**) में किया था।

- **यह विद्रोह ज़मींदारों, साहूकारों तथा ब्रिटिश अधिकारियों** की दमनकारी व्यवस्था के विरुद्ध निर्देशित था, जो अत्यधिक किराये, कर्ज़ और भूमि से बेदखली के माध्यम से आदिवासी आबादी का शोषण करते थे।

अत: विकल्प (a) सही है।

52. (b)

व्याख्या: दक्कन दंगे वर्ष **1875** में बॉम्बे प्रेसीडेंसी के **पूना (वर्तमान पुणे) तथा अहमदनगर** ज़िलों में हुए थे। **अत: विकल्प (b) सही है।**

- यह आंदोलन पूना ज़िले के **सुपा गाँव** से प्रारंभ हुआ, जहाँ किसानों (रैयतों) ने साहूकारों के विरुद्ध विद्रोह किया। 12 मई, 1875 को आस-पास के गाँवों के रैयत एकत्र होकर साहूकारों के घरों और दुकानों पर पहुँचे तथा उनसे बहीखाते एवं ऋण बॉण्ड सौंपने की मांग की।
- अत्यधिक ऋण से मुक्ति पाने के लिये किसानों ने इन बहीखातों **तथा ऋण दस्तावेज़ों को जला दिया।** यह आंदोलन शीघ्र ही दक्कन क्षेत्र के अनेक गाँवों में फैल गया, जिसे बाद में ब्रिटिश प्रशासन द्वारा दबा दिया गया।

53. (c)

व्याख्या: मद्रास प्रेसीडेंसी एवं **बॉम्बे दक्कन** के कुछ क्षेत्रों में **थॉमस मुनरो और अन्य ब्रिटिश अधिकारियों** द्वारा शुरू की गई रैयतवाड़ी व्यवस्था **में व्यक्तिगत किसानों (रैयतों) के साथ भूमि राजस्व का सीधा बंदोबस्त** शामिल था।

- इस व्यवस्था में राजस्व की मांग **स्थायी नहीं थी**, सर्वेक्षणों के बाद समय-समय पर इसमें संशोधन किया जाता था।

अत: कथन 1 और 2 सही हैं।

54. (a)

व्याख्या: वर्ष 1857 के विद्रोह में विभिन्न नेताओं ने अलग-अलग क्षेत्रों में नेतृत्व किया। **रानी लक्ष्मीबाई** ने झाँसी में विद्रोह का नेतृत्व किया, **नाना साहब** ने कानपुर में, **कुँवर सिंह** ने बिहार के **आरा** क्षेत्र में तथा **बिरजिस कद्र** को अवध (लखनऊ) का शासक घोषित किया गया था।

अत: विकल्प (a) सही है।

55. (a)

व्याख्या: वर्ष **1801 में अवध ने ब्रिटिशों के साथ सहायक संधि (Subsidiary Alliance)** स्वीकार की, जिसके परिणामस्वरूप उसकी राजनीतिक स्वतंत्रता में कमी आ गई। **अत: विकल्प (a) सही है।**

- हालाँकि वर्ष **1856 में लॉर्ड डलहौजी ने अवध का विलय कुप्रशासन (misgovernance)** के आधार पर किया था।

56. (b)

व्याख्या: बाल **विवाह निषेध अधिनियम, 1929 जिसे शारदा अधिनियम** के नाम से भी जाना जाता है, **ब्रिटिश भारत** में बाल विवाह पर नियंत्रण स्थापित करने के लिये अधिनियमित किया गया था।

- इस अधिनियम के अनुसार पुरुषों के लिये विवाह की न्यूनतम आयु **18 वर्ष** तथा महिलाओं के लिये **14 वर्ष** निर्धारित की गई थी। बाद के संशोधनों द्वारा यह आयु क्रमश: **21 वर्ष और 18 वर्ष** कर दी गई।

अत: विकल्प (b) सही है।

57. (b)

व्याख्या: वर्ष 1851 में भारत के गवर्नर-जनरल **लॉर्ड डलहौजी** ने अवध राज्य को "एक चेरी जो एक दिन हमारे मुँह में गिरेगी" कहकर संबोधित किया था। यह कथन अंग्रेज़ों की उस नीति को दर्शाता है जिसके अंतर्गत वे अवसर मिलने पर अवध को अपने प्रत्यक्ष नियंत्रण में लाना चाहते थे।

- अंतत: वर्ष **1856** में कथित कुशासन के आधार पर अवध का ब्रिटिश राज्य में विलय कर दिया गया।
- इससे पहले **लॉर्ड वेलेजली** द्वारा वर्ष **1801** में शुरू की गई **सहायक संधि** के माध्यम से राज्य पहले ही ब्रिटिश प्रभाव में आ चुका था।

अत: विकल्प (b) सही है।

58. (b)

व्याख्या: सहायक संधि योजना का प्रारंभ **वर्ष 1798 में लॉर्ड वेलेजली** द्वारा किया गया था, न कि लॉर्ड कॉर्नवालिस द्वारा। **अत: कथन 1 सही नहीं है।**

- इसके तहत ब्रिटिश सेनाएँ सहयोगी शासक के राज्य में तैनात रहती थीं तथा उनके रख-रखाव का व्यय संबंधित शासक को वहन करना पड़ता था। **अत: कथन 2 सही है।**
- साथ ही, सहयोगी शासक **ब्रिटिशों की अनुमति के बिना किसी अन्य राज्य से संधि या युद्ध नहीं कर सकता था**, जिससे उसकी संप्रभुता काफी हद तक सीमित हो जाती थी।

मुखर्जी नगर | करोल बाग | नोएडा | प्रयागराज | जयपुर | लखनऊ | इंदौर | राँची | पटना
641, प्रथम तल, डॉ. मुखर्जी नगर, दिल्ली-09
Phone: 8750187501 :: Call: 011-47532596 (+91) 8130392354-56 :: Web: groupdrishti.in :: HrishtiIAS.com
E-mail: drishtiacademy@gmail.com, Website: drishtiias.com, Facebook : facebook.com drishtithevisionfoundation
Copyright – Drishti The Vision Foundation
Only For Premium Members - Join Now

https://delhiupscmaterial.in/

59. (b)

व्याख्या: भारत में राष्ट्रव्यापी जनगणना कराने का पहला प्रयास वर्ष **1872** में **लॉर्ड मेयो** के कार्यकाल के दौरान किया गया था। हालाँकि यह जनगणना **असमकालिक** (Non-synchronous) **थी,** जिसका अर्थ है कि यह विभिन्न क्षेत्रों में अलग-अलग समय पर आयोजित की गई थी।

- देश भर में पहली समकालिक और व्यवस्थित जनगणना 1881 में लॉर्ड रिपन के नेतृत्व में आयोजित की गई थी। वर्ष **1881 से भारत** में **जनगणना** हर **दस** साल **में नियमित रूप से** आयोजित की जाती है।

अत: विकल्प (b) सही है।

60. (d)

व्याख्या: वर्ष **1864 में वायसरॉय जॉन लॉरेंस** ने अपनी परिषद को आधिकारिक रूप से **शिमला** स्थानांतरित किया। इसके साथ ही ग्रीष्म ऋतु के दौरान **ब्रिटिश भारतीय सरकार के मुख्यालय को पर्वतीय स्थल पर स्थानांतरित करने की परंपरा** की शुरुआत हुई।

- समय के साथ **शिमला ब्रिटिश भारत की ग्रीष्मकालीन राजधानी** के रूप में विकसित हुआ और एक महत्त्वपूर्ण प्रशासनिक केंद्र बन गया।
- यहाँ **भारतीय सेना के कमांडर-इन-चीफ का निवास** भी स्थित था, जिससे औपनिवेशिक काल में शिमला का प्रशासनिक एवं सामरिक महत्त्व और अधिक बढ़ गया।

अत: विकल्प (d) सही है।

61. (a)

व्याख्या: ब्रिटिश भारत की राजधानी को **कलकत्ता से दिल्ली स्थानांतरित करने की घोषणा वर्ष 1911 में** किंग जॉर्ज पंचम द्वारा **दिल्ली दरबार** के अवसर पर की गई थी।

- इस निर्णय का उद्देश्य राजधानी को अधिक **केंद्रीय एवं ऐतिहासिक रूप से महत्त्वपूर्ण स्थान** पर स्थापित करना था।
- इसके पश्चात अंग्रेज़ों ने **नई दिल्ली** के निर्माण का कार्य प्रारंभ किया, जो आगे चलकर ब्रिटिश भारत की नई प्रशासनिक राजधानी बनी।

अत: विकल्प (a) सही है।

62. (c)

व्याख्या: नमक सत्याग्रह (दांडी मार्च) की शुरुआत **महात्मा गांधी** ने 12 मार्च, 1930 को **साबरमती आश्रम** से की थी।

- उस समय भारत के वायसरॉय **लॉर्ड इरविन** थे। गांधीजी ने सविनय अवज्ञा आंदोलन प्रारंभ करने से पूर्व वायसरॉय को पत्र लिखकर इसकी सूचना भी दी थी। यह मार्च 6 अप्रैल, 1930 को **दांडी** पहुँचकर समाप्त हुआ, जहाँ गांधीजी ने समुद्र के जल से नमक बनाकर ब्रिटिश नमक कानून का उल्लंघन किया।

अत: विकल्प (c) सही है।

63. (b)

व्याख्या: जवाहरलाल नेहरू द्वारा लिखित **'ए बंच ऑफ ओल्ड लेटर्स' पुस्तक वर्ष 1958** में प्रकाशित हुई थी। इस पुस्तक में **भारतीय राष्ट्रीय आंदोलन** के दौरान नेहरू को लिखे गए और नेहरू द्वारा लिखे गए पत्रों का संकलन है।

- ये पत्र **भारतीय राष्ट्रीय कॉन्ग्रेस के भीतर होने वाली आंतरिक बहसों** के संबंध में महत्त्वपूर्ण जानकारी प्रदान करते हैं, जिनमें विभिन्न नेताओं के बीच **वैचारिक मतभेद** तथा विवादों को सुलझाने में **महात्मा गांधी की मध्यस्थ की भूमिका** का भी उल्लेख मिलता है।

अत: विकल्प (b) सही है।

64. (a)

व्याख्या: रॉलेट सत्याग्रह वर्ष 1919 में **महात्मा गांधी** द्वारा दमनकारी रॉलेट अधिनियम के विरुद्ध प्रारंभ किया गया।

- **खिलाफत आंदोलन** से जुड़ा **असहयोग आंदोलन (1920-22)** गांधीजी के नेतृत्व में पहला राष्ट्रव्यापी जन आंदोलन बन गया।
- **बारदोली सत्याग्रह** वर्ष 1928 में गुजरात के बारदोली में **सरदार वल्लभभाई पटेल** के नेतृत्व में हुआ।
- **गांधी-इरविन समझौता (1931) महात्मा गांधी** और **लॉर्ड इरविन** के बीच हुआ एक समझौता था, जिसके परिणामस्वरूप **सविनय अवज्ञा आंदोलन** स्थगित हो गया एवं गांधीजी ने **द्वितीय गोलमेज़ सम्मेलन में भाग लिया।**

अत: विकल्प (a) सही है।

65. (d)

व्याख्या: एशियाटिक सोसायटी ऑफ बंगाल की स्थापना वर्ष 1784 में **कलकत्ता** में भारतीय इतिहास, भाषाओं, साहित्य तथा संस्कृति के अध्ययन के उद्देश्य से की गई थी।

- इसके संस्थापक **विलियम जोंस** थे, जो कलकत्ता स्थित सर्वोच्च न्यायालय के न्यायाधीश तथा प्रसिद्ध भाषाविद थे।
- इसके अतिरिक्त **हेनरी थॉमस कोलब्रुक** तथा **नथानिएल हालहेड** जैसे विद्वानों ने भी भारतीय भाषाओं, विशेषकर संस्कृत एवं फारसी ग्रंथों के अध्ययन तथा अनुवाद में महत्त्वपूर्ण योगदान दिया।
- समान बौद्धिक रुचियों को साझा करते हुए इन विद्वानों ने मिलकर **एशियाटिक सोसायटी ऑफ बंगाल की स्थापना की, जो भारतीय इतिहास, संस्कृति, साहित्य और विज्ञान** के अध्ययन का एक प्रमुख केंद्र बन गया।

अत: विकल्प (d) सही है।

641, First Floor, Mukherjee Nagar, Delhi-110009 :: Website: drishtiIAS.com
Phone: 8750187501 :: e-mail: drishtiacademy@gmail.com, Website: drishtiias.com, Facebook : facebook.com drishtithevisionfoundation
Copyright – Drishti The Vision Foundation
Only For Premium Members - Join Now

https://delhiupscmaterial.in/

66. (c)

व्याख्या: कलकत्ता **मदरसा की स्थापना वर्ष 1781** में **वारेन हेस्टिंग्स** द्वारा प्रशासनिक उद्देश्यों के लिये **अरबी, फारसी और इस्लामी कानून** के अध्ययन को बढ़ावा देने के लिये की गई थी। **अत: कथन 1 सही है।**

- **वर्ष 1791 में जोनाथन डंकन** द्वारा बनारस में स्थापित संस्था **संस्कृत महाविद्यालय** थी।

अत: कथन 2 सही है।

67. (c)

व्याख्या: उत्तराधिकारी राज्य मुगल प्रांत थे जिन्होंने साम्राज्य से अलग होने के बाद क्षेत्रीय राज्यों का रूप ले लिया। हालाँकि उन्होंने मुगल शासक की संप्रभुता को चुनौती नहीं दी, लेकिन उनके गवर्नरों द्वारा वस्तुत: स्वतंत्र और वंशानुगत सत्ता की स्थापना ने इन क्षेत्रों में स्वायत्त राजनीति का उदय किया। इसके कुछ उदाहरण अवध, बंगाल और हैदराबाद हैं।

- **हैदराबाद:** हैदराबाद के संस्थापक आसफ-जाह घराने के किलिच खान थे, जिन्हें निजाम-उल-मुल्क के नाम से जाना जाता था। उन्होंने दक्कन के एक मुगल वायसराय मुबारिज खान को 1842 के युद्ध में हराया और बाद में मार डाला। शकर-खेड़ा (1724) पर अधिग्रहण कर लिया और दक्कन पर नियंत्रण किया। वर्ष 1725 में, वह वायसराय बन गया और खुद को आसफ-जाह की उपाधि दी।
- **अवध:** अवध की स्वतंत्र रियासत के संस्थापक सआदत खान थे, जिन्हें बुरहान-उल-मुल्क के नाम से जाना जाता था। वह शिया थे। उन्होंने सैय्यद बंधुओं के खिलाफ एक साजिश में भाग लिया था, जिसके परिणामस्वरूप उन्हें बढ़ा हुआ मनसब दिया गया था। बाद में, दरबार से बाहर निकाले जाने की घटना ने उन्हें एक नया स्वतंत्र राज्य स्थापित करने के लिये प्रेरित किया गया। उनके बाद सफदर जंग अवध के नवाब बने।
- **बंगाल:** मुर्शिद कुली खान स्वतंत्र बंगाल राज्य के संस्थापक थे। वह एक योग्य शासक थे और उन्होंने बंगाल को एक समृद्ध राज्य बनाया। वर्ष 1727 में उनके बेटे शुजा-उद-दीन को उनका उत्तराधिकारी बनाया गया।

अत: विकल्प (c) सही है।

68. (d)

व्याख्या: ईश्वरचंद्र विद्यासागर ने प्राचीन हिंदू ग्रंथों का समर्थन करते हुए यह तर्क दिया कि **विधवाएँ पुनर्विवाह कर सकती हैं, जिसके परिणामस्वरूप वर्ष 1856 में विधवा पुनर्विवाह अधिनियम** पारित हुआ।

- **मद्रास प्रेसीडेंसी के तेलुगुभाषी क्षेत्रों** में, **वीरेशलिंगम पंतुलु ने विधवा पुनर्विवाह** को बढ़ावा देने के लिये एक संघ का गठन किया।
- **आर्य समाज** के संस्थापक **स्वामी दयानंद सरस्वती ने** भी इस सुधार का समर्थन किया और विधवा पुनर्विवाह को प्रोत्साहित किया।

अत: विकल्प (d) सही है।

69. (b)

व्याख्या: पुणे की एक सुधारवादी महिला **ताराबाई शिंदे ने *'स्त्री-पुरुष तुलना'* (महिलाओं और पुरुषों के बीच तुलना)** नामक पुस्तक लिखी।

- इस पुस्तक में उन्नीसवीं शताब्दी के समाज में **लैंगिक असमानता और महिलाओं, विशेष रूप से विधवाओं के साथ होने वाले अनैतिक व्यवहार की कड़ी आलोचना की गई है।**

अत: विकल्प (b) सही है।

70. (d)

व्याख्या: ऑल इंडिया मुस्लिम लीग की स्थापना वर्ष 1906 में ढाका में मुस्लिम ज़मींदारों और नवाबों के एक समूह द्वारा की गई थी।

- इसने शुरू में **बंगाल के विभाजन (1905)** का समर्थन किया और मुसलमानों के लिये **अलग निर्वाचक मंडल** की मांग की, जिसे **मॉर्ले-मिंटो सुधार (1909)** के तहत स्वीकार किया गया।

अत: विकल्प (d) सही है।

71. (b)

व्याख्या: वर्ष 1882 का हंटर आयोग, जिसकी अध्यक्षता सर विलियम विल्सन हंटर ने की तथा जिसकी नियुक्ति वायसराय लॉर्ड रिपन द्वारा की गई, का गठन वर्ष 1854 के वुड्स डिस्पैच के बाद भारत में शिक्षा की प्रगति का मूल्यांकन करने के लिये किया गया था।

- वर्ष 1878 में भारतीय भाषा के समाचार-पत्रों में औपनिवेशिक सरकार की आलोचना पर अंकुश लगाने के लिये **वर्नाक्युलर प्रेस अधिनियम** लागू किया गया था।
- बाद में वर्ष 1883 में लॉर्ड रिपन के वायसरॉय काल के दौरान इल्बर्ट बिल पेश किया गया, जिसमें यह प्रस्ताव रखा गया कि भारतीय न्यायाधीशों को आपराधिक मामलों में यूरोपीय अपराधियों पर मुकदमा चलाने की अनुमति दी जाए।

अत: विकल्प (b) सही है।

72. (c)

व्याख्या: अठारहवीं शताब्दी के मध्य में, व्यापार मार्गों में परिवर्तन और पारंपरिक व्यापार नेटवर्क के कमज़ोर होने के कारण **सूरत, मसूलीपटनम एवं ढाका** जैसे कई पुराने वाणिज्यिक केंद्र पतन की ओर अग्रसर हो गए। **अत: कथन 1 सही है।**

मुखर्जी नगर | करोल बाग | नोएडा | प्रयागराज | जयपुर | लखनऊ | इंदौर | राँची | पटना
641, प्रथम तल, डॉ. मुखर्जी नगर, दिल्ली-110009
Phone: 8750187501 :: Call: 011-47532596 (+91) 8130392354-56 -59
E-mail: drishtiacademy@gmail.com, Website: groupdrishti.in :: Web drishtiias.com, Facebook : DrishtiIAS.c facebook.com drishtithevisionfoundation
Copyright – Drishti The Vision Foundation
Only For Premium Members - Join Now

https://delhiupscmaterial.in/

- दूसरी ओर, **1757 के प्लासी के युद्ध** के बाद ईस्ट इंडिया कंपनी का राजनीतिक तथा आर्थिक प्रभाव बढ़ा, जिसके परिणामस्वरूप **मद्रास, कलकत्ता और बंबई** जैसे औपनिवेशिक बंदरगाह शहर प्रमुख **वाणिज्यिक, प्रशासनिक एवं राजनीतिक केंद्रों** के रूप में विकसित हुए। **अतः कथन 2 सही है।**

73. (d)

व्याख्या: गांधी जी की पहली प्रमुख सार्वजनिक उपस्थिति **फरवरी 1916 में बनारस हिंदू विश्वविद्यालय के उद्घाटन के अवसर पर थी,** न कि लखनऊ कॉन्ग्रेस अधिवेशन में। **अतः कथन 1 सही नहीं है।**

- गांधी से **चंपारण के एक किसान ने दिसंबर 1916 में लखनऊ कॉन्ग्रेस अधिवेशन के दौरान संपर्क किया था,** न कि **बनारस हिंदू विश्वविद्यालय** के उद्घाटन के दौरान। **अतः कथन 2 सही नहीं है।**
- किसान ने गांधीजी को **चंपारण में यूरोपीय बागान मालिकों द्वारा नील की खेती करने वालों के शोषण के बारे में जानकारी दी।**
- इसी के परिणामस्वरूप वर्ष **1917 का चंपारण सत्याग्रह हुआ,** जो भारत में गांधीजी का पहला सफल सत्याग्रह था।

74. (a)

व्याख्या: यह कथन **लुई फिशर** द्वारा लिखा गया था, जो **महात्मा गांधी** के एक अमेरिकी पत्रकार तथा जीवनीकार थे।

- अपनी जीवनी **"द लाइफ ऑफ महात्मा गांधी"** (1950) में फिशर ने **असहयोग आंदोलन** (1920-22) को एक ऐसा **महत्त्वपूर्ण मोड़** बताया, जिसने **भारतीय राजनीति को रूपांतरित** कर दिया क्योंकि इसके माध्यम से **राष्ट्रीय आंदोलन में व्यापक जनभागीदारी** का प्रवेश हुआ।

अतः विकल्प (a) सही है।

75. (b)

व्याख्या: मध्य भारत में **सतनामी आंदोलन** की स्थापना **गुरु घासीदास** ने की थी। उन्होंने **चर्मकार समुदायों** के बीच कार्य करते हुए उनकी **सामाजिक स्थिति में सुधार** तथा **जातिगत भेदभाव को चुनौती** देने का प्रयास किया। **अतः कथन 1 सही नहीं है।**

- केरल के एझवा समुदाय से संबंधित **समाज सुधारक नारायण गुरु** ने **सामाजिक समानता** का संदेश दिया तथा प्रसिद्ध नारा **'मानव जाति के लिये एक जाति, एक धर्म, एक ईश्वर'** प्रतिपादित किया। **अतः कथन 2 सही है।**
- **हरिदास ठाकुर** का संबंध **पूर्वी बंगाल** में **मतुआ संप्रदाय** से था, जिसने **चंडाल कृषक समुदायों** के बीच कार्य करते हुए **ब्राह्मणवादी प्रभुत्व को चुनौती** दी।

76. (d)

व्याख्या: ई.वी. रामास्वामी नायकर, जिन्हें लोकप्रिय रूप से **पेरियार** के नाम से जाना जाता है, ने **दक्षिण भारत** में **आत्मसम्मान आंदोलन** की स्थापना की थी। **अतः विकल्प (d) सही** है।

- इस आंदोलन का उद्देश्य **जातिगत पदानुक्रम को चुनौती देना** तथा तथाकथित **अस्पृश्य और गैर-ब्राह्मण समुदायों** के लिये **गरिमा एवं समानता** को बढ़ावा देना था।
- **पेरियार** का तर्क था कि **सामाजिक असमानता को धर्म के माध्यम से वैध ठहराया गया है,** इसलिये **उत्पीड़ित समुदायों को ऐसी धार्मिक सत्ता से स्वयं को मुक्त करना चाहिये।**

77. (b)

व्याख्या: 'केसरी' बाल गंगाधर तिलक द्वारा संपादित एक मराठी समाचार-पत्र था।

- इस पत्र के माध्यम से तिलक ने ब्रिटिश औपनिवेशिक नीतियों की तीव्र आलोचना की तथा जनता के बीच **राष्ट्रवादी विचारों के प्रसार** में महत्त्वपूर्ण भूमिका निभाई।

अतः विकल्प (b) सही है।

78. (d)

व्याख्या: असहयोग आंदोलन (1920–22) के दौरान **ब्रिटिश संस्थाओं के बहिष्कार के आह्वान पर** अनेक भारतीय पेशेवरों ने सरकारी पदों तथा व्यवसायों का त्याग किया। हज़ारों छात्रों ने सरकारी स्कूलों और कॉलेजों को छोड़ दिया।

- **मोतीलाल नेहरू, सी. आर. दास, सी. राजगोपालाचारी तथा आसफ अली** जैसे प्रमुख वकीलों ने औपनिवेशिक शासन के विरोध में अपनी वकालत छोड़ दी।
- यह कदम राष्ट्रीय आंदोलन में बढ़ती **जनभागीदारी तथा त्याग की भावना** को दर्शाता है।

अतः विकल्प (d) सही है।

79. (c)

व्याख्या: भारत सरकार अधिनियम, 1935 ने ब्रिटिश भारत में **प्रांतीय स्वायत्तता** की व्यवस्था लागू की।

- इस अधिनियम के अंतर्गत प्रांतों में **निर्वाचित सरकारें** स्थापित की गईं जो **प्रांतीय विधानमंडलों के प्रति उत्तरदायी** थीं।
- इस अधिनियम के बाद **वर्ष 1937 में प्रांतीय चुनाव** आयोजित हुए, जिनमें **भारतीय राष्ट्रीय कॉन्ग्रेस** ने कई प्रांतों में सरकार बनाई।

अतः विकल्प (c) सही है।

641, First Floor, Mukherjee Nagar, Delhi-110009 | 011-47532596, 87501 87500
Phone: 8750187501 :: e-mail: drishtiacademy@gmail.com, Website: drishtiias.com, Facebook : drishtiIAS.com facebook.com drishtithevisionfoundation
Copyright – Drishti The Vision Foundation
Only For Premium Members - Join Now

https://delhiupscmaterial.in/

80. (b)

व्याख्या: प्लासी का युद्ध (1757) में रॉबर्ट क्लाइव ने सिराज़-उद्-दौला को पराजित किया, जिससे बंगाल में ब्रिटिश राजनीतिक प्रभुत्व की शुरुआत हुई।

- **वांडीवाश का युद्ध (1760) तृतीय कर्नाटक युद्ध के दौरान किया गया,** जिसमें ब्रिटिश सेना ने थॉमस आर्थर डी लैली के नेतृत्व वाली **फ्राँसीसी सेना को पराजित किया**, जिससे भारत में फ्राँसीसी राजनीतिक महत्त्वाकांक्षाओं का अंत हो गया।
- **बक्सर का युद्ध (1764)** में मीर कासिम, शुजा-उद्-दौला तथा शाह आलम द्वितीय की संयुक्त सेना की पराजय के बाद पूर्वी भारत में ब्रिटिश शक्ति और सुदृढ़ हो गई।
- अंततः **श्रीरंगपट्टनम का युद्ध (1799) चतुर्थ आंग्ल-मैसूर युद्ध के दौरान हुआ**, जिसमें टीपू सुल्तान की पराजय और मृत्यु हुई तथा मैसूर पर ब्रिटिश प्रभुत्व स्थापित हो गया।

अतः विकल्प (b) सही है।

81. (a)

व्याख्या: रेगुलेटिंग एक्ट, 1773 ने ब्रिटिश भारत में **केंद्रीकृत प्रशासन** प्रणाली की शुरुआत की। इसने **बंगाल के गवर्नर को बंगाल के गवर्नर-जनरल के रूप में पुनः नामित किया** और **वारेन हेस्टिंग्स** इस पद पर नियुक्त होने वाले प्रथम व्यक्ति बने।

- इस एक्ट के तहत, **बंबई और मद्रास के गवर्नरों** को विशेष रूप से **युद्ध एवं कूटनीति के मामलों में** बंगाल के गवर्नर-जनरल के अधीन कर दिया गया।
- इस एक्ट ने कलकत्ता में एक **सर्वोच्च न्यायालय की स्थापना भी की,** जो भारत में ईस्ट इंडिया कंपनी के प्रशासन को विनियमित करने की दिशा में एक महत्त्वपूर्ण कदम था।

अतः विकल्प (a) सही है।

82. (b)

व्याख्या: चार्टर एक्ट, 1813 ने **भारत के साथ व्यापार पर ईस्ट इंडिया कंपनी के एकाधिकार को** समाप्त कर दिया और निजी ब्रिटिश व्यापारियों को देश के साथ स्वतंत्र रूप से व्यापार करने की अनुमति दी।

- हालाँकि कंपनी ने **चीन के साथ व्यापार तथा चाय के व्यापार** पर अपना एकाधिकार वर्ष **1833** तक बनाए रखा।
- इस अधिनियम ने **ईसाई मिशनरियों** को भारत में प्रवेश की अनुमति दी तथा **पश्चिमी शिक्षा के प्रसार** को भी प्रोत्साहन प्रदान किया।

अतः विकल्प (b) सही है।

83. (d)

व्याख्या: आर.सी. दत्त (रोमेश चंद्र दत्त) ने प्रभावशाली पुस्तक **"द इकोनॉमिक हिस्ट्री ऑफ इंडिया" (1901)** की रचना की।

- इस पुस्तक में उन्होंने **ब्रिटिश शासन के अधीन भारत के आर्थिक शोषण का विश्लेषण किया**, जिसमें भारतीय उद्योगों के पतन तथा ब्रिटिश निर्मित वस्तुओं के आयात में वृद्धि को रेखांकित किया गया।
- पुस्तक में यह भी दर्शाया गया कि किस प्रकार ब्रिटिश औद्योगिक हितों ने भारत की **औपनिवेशिक आर्थिक नीतियों** को प्रभावित किया।

अतः विकल्प (d) सही है।

84. (b)

व्याख्या: रैयतवाड़ी व्यवस्था में ब्रिटिश सरकार और कृषक (रैयत) के बीच **प्रत्यक्ष समझौता** होता था, जिसमें कृषक को भूमि का स्वामी माना जाता था।

- इस व्यवस्था का विकास मुख्यतः **थॉमस मुनरो** तथा **अलेक्जेंडर रीड** द्वारा उन्नीसवीं शताब्दी के प्रारंभ में **मद्रास प्रेसीडेंसी** में किया गया।

अतः विकल्प (b) सही है।

- इस प्रणाली में **ज़मींदारों जैसे मध्यस्थों की भूमिका समाप्त** कर दी गई तथा राज्य को सीधे व्यक्तिगत कृषकों से भूमि राजस्व प्राप्त होने लगा।
- बाद में यह व्यवस्था **बंबई प्रेसीडेंसी** के कुछ भागों में भी लागू की गई।

85. (d)

व्याख्या: मोंटेग्यू-चेल्म्सफोर्ड सुधार, जिनकी घोषणा वर्ष 1918 में की गई और जिन्हें **भारत सरकार अधिनियम, 1919** के माध्यम से लागू किया गया, ने भारतीयों को सीमित संवैधानिक रियायतें दी।

- **मोंटेग्यू-चेल्म्सफोर्ड सुधारों** ने प्रांतों में **द्वैध शासन (Dyarchy)** की शुरुआत की, जिससे प्रशासनिक विषय दो श्रेणियों में विभाजित किये गए: **आरक्षित और हस्तांतरित**। आरक्षित विषयों का **प्रशासन गवर्नर अपने कार्यकारी परिषद** के माध्यम से करेगा, जबकि हस्तांतरित विषयों को **विधायी परिषद से चुने गए मंत्रियों** द्वारा सँभाला जाएगा। **अतः कथन 1 सही नहीं है।**
- **गवर्नर-जनरल** को **आठ सदस्यों वाली कार्यकारी परिषद** द्वारा सहायता दी जानी थी, जिनमें से **तीन भारतीय होने चाहिये** थे। **अतः कथन 2 सही है।**

86. (a)

व्याख्या: जुलाई 1946 में, जिन्नाह ने **संयुक्त अंतरिम सरकार** के लिये ब्रिटिश प्रस्ताव को अस्वीकार कर **राजनीतिक संघर्ष की घोषणा**

मुखर्जी नगर | करोल बाग | नोएडा | प्रयागराज | जयपुर | लखनऊ | इंदौर | रांची | पटना
641, प्रथम तल, डॉ. मुखर्जी नगर, दिल्ली-110009
Phone: 8750187501 :: Call: 011-47532596 (+91) 8130392354-56 -59
E-mail: drishtiacademy@gmail.com, Website: groupdrishti.in, drishtiias.com, Facebook : DrishtiIAS.c facebook.com drishtithevisionfoundation
Copyright – Drishti The Vision Foundation
Only For Premium Members - Join Now

https://delhiupscmaterial.in/

की। उन्होंने पाकिस्तान के निर्माण के लिये दबाव डालने हेतु प्रत्यक्ष कार्यवाही दिवस की घोषणा की और **संविधान सभा का बहिष्कार** किया। **अत: कथन 1 सही है।**

- **प्रत्यक्ष कार्यवाही दिवस जुलाई 1946** में घोषित किया गया और **16 अगस्त, 1946** को मनाया गया। **3 जून, 1947** की तिथि **माउंटबेटन योजना** की घोषणा से संबंधित है। **अत: कथन 2 सही नहीं है।**

87. (a)

व्याख्या: स्वदेशी आंदोलन (1905-1908) बंगाल विभाजन के विरोध में प्रारंभ हुआ और इसने **आर्थिक तथा शैक्षिक आत्मनिर्भरता** को बढ़ावा दिया। इस आंदोलन ने **राष्ट्रीय उद्योगों** तथा **राष्ट्रीय शिक्षा** के विकास को प्रोत्साहित किया।

- इसी प्रयास के अंतर्गत **वर्ष 1906 में राष्ट्रीय शिक्षा परिषद** की स्थापना की गई ताकि एक स्वतंत्र शिक्षा प्रणाली विकसित की जा सके। इस आंदोलन के परिणामस्वरूप **कलकत्ता में नेशनल कॉलेज** की स्थापना भी हुई, जहाँ **अरविंद घोष** ने प्राचार्य के रूप में कार्य किया।
- हालाँकि **सर्वेंट्स ऑफ इंडिया सोसायटी** की स्थापना वर्ष 1905 में **गोपाल कृष्ण गोखले** द्वारा की गई थी और यह स्वदेशी आंदोलन का प्रत्यक्ष परिणाम नहीं थी।

अत: विकल्प (a) सही है।

88. (d)

व्याख्या: स्वदेशी तथा विभाजन-विरोधी आंदोलन (1905-1908) के दौरान उग्र राष्ट्रवादियों ने ब्रिटिश शासन से **पूर्ण राजनीतिक स्वतंत्रता** की मांग उठानी प्रारंभ की।

- अरविंद घोष ने इस विचार को अत्यंत प्रखर रूप से व्यक्त किया और प्रसिद्ध रूप से कहा कि *"राजनीतिक स्वतंत्रता किसी राष्ट्र का जीवन-प्राण है।"*
- यह भारतीय राष्ट्रवाद में एक महत्त्वपूर्ण परिवर्तन का संकेत था, जहाँ सीमित राजनीतिक सुधारों के स्थान पर **पूर्ण स्वतंत्रता की मांग** केंद्रीय उद्देश्य बनने लगी।

अत: विकल्प (d) सही है।

89. (d)

- **व्याख्या:** बंगाल विभाजन के बाद भारत में **क्रांतिकारी राष्ट्रवाद** को गति मिली और अनेक समाचार-पत्रों ने ब्रिटिश शासन के विरुद्ध **सशस्त्र प्रतिरोध** का समर्थन करना प्रारंभ किया।
- **बंगाल में संध्या और युगांतर** तथा **महाराष्ट्र में काल** जैसे समाचार-पत्रों ने खुलकर क्रांतिकारी विचारों का समर्थन किया एवं भारतीय युवाओं में उग्र राष्ट्रवाद को प्रोत्साहित किया।
- इन प्रकाशनों ने **क्रांतिकारी विचारधारा के प्रसार** तथा औपनिवेशिक शासन के विरुद्ध **जनसमर्थन** जुटाने में महत्त्वपूर्ण भूमिका निभाई।

अत: विकल्प (d) सही है।

90. (d)

व्याख्या: भारत शासन अधिनियम, 1919 ने प्रांतों में **द्वैध शासन (Dyarchy)** की व्यवस्था लागू की, न कि पूर्ण उत्तरदायी शासन। प्रांतीय विषयों को **आरक्षित विषय** (जैसे- वित्त और कानून-व्यवस्था), जिनका संचालन गवर्नर करता था तथा **हस्तांतरित विषय** (जैसे- शिक्षा, सार्वजनिक स्वास्थ्य और स्थानीय स्वशासन), जिनका संचालन मंत्रियों द्वारा किया जाता था, में विभाजित किया गया। **अत: कथन 1 सही नहीं है।**

- विषयों का यह विभाजन केवल **प्रांतीय स्तर पर** लागू था, न कि केंद्र स्तर पर। केंद्रीय सरकार पूर्णत: **गवर्नर-जनरल और उनकी कार्यकारी परिषद** के नियंत्रण में बनी रही। **अत: कथन 2 भी सही नहीं है।**

91. (b)

व्याख्या: अखिल भारतीय किसान सभा का गठन वर्ष 1936 में किसानों को आर्थिक शोषण के विरुद्ध संगठित करने के लिये किया गया।

- **तेभागा आंदोलन** बंगाल में वर्ष **1946-47** के दौरान हुआ, न कि 1942–45 के बीच।
- **तेलंगाना आंदोलन** हैदराबाद राज्य में सामंती उत्पीड़न के विरुद्ध वर्ष **1946 से 1951** के बीच चला।

अत: विकल्प (b) सही है।

92. (c)

व्याख्या: अल्फांसो डी अल्बुकर्क, पूर्व में पुर्तगाली शक्ति के प्रसार में एक निर्णायक व्यक्ति था। उसने भारत में पुर्तगाल के गवर्नर के रूप में फ्रांसिस्को डी अल्मीडा का स्थान लिया, जिससे रणनीति में प्रमुख बदलाव आया। **अत: कथन 1 सही है।**

- अपने पूर्ववर्ती के विपरीत, अल्बुकर्क ने क्षेत्रीय विजय की बजाय रणनीतिक नौसैनिक प्रभुत्व पर ध्यान केंद्रित किया।
- उसका प्रमुख उद्देश्य पुर्तगाल के लिये हिंद महासागर पर नियंत्रण सुनिश्चित करना था जिसे उसने पूर्वी अफ्रीका, होर्मुज़, मलाबार और मलक्का जैसे प्रमुख स्थानों पर पुर्तगाली केंद्र स्थापित करके प्राप्त किया। **अत: कथन 2 सही है।**
- इन केंद्रों के माध्यम से पुर्तगाली, हिंद महासागर के सभी प्रवेश मार्गों पर निगरानी रखने में सक्षम हुए।

641, First Floor, Mukherjee Nagar, Delhi-110009 | 011-47532596, 87501 87501 | Website: drishtiIAS.com
Phone: 8750187501 :: e-mail: drishtiacademy@gmail.com, Website: drishtiias.com, Facebook : facebook.com drishtithevisionfoundation
Copyright – Drishti The Vision Foundation
Only For Premium Members - Join Now

https://delhiupscmaterial.in/

93. (a)

व्याख्या: पहाड़िया विद्रोह वर्ष 1778 में राजमहल पहाड़ियों में हुआ था। यह राजमहल पहाड़ियों में ब्रिटिश शोषण और भूमि अतिक्रमण के विरुद्ध एक प्रारंभिक जनजातीय विद्रोह था।

- **चुआर विद्रोह** वर्ष 1766 से 1772 और वर्ष 1795 से 1816 में मिदनापुर ज़िले में हुआ था। चुआर विद्रोह ब्रिटिश राजस्व नीतियों, भूमि विस्थापन तथा आर्थिक शोषण के विरुद्ध बंगाल में वनवासी जनजातियों द्वारा किया गया आदिवासी विद्रोह था।
- **संथाल विद्रोह** सबसे बड़े जनजातीय आंदोलनों में से एक था, जो वर्ष 1855-56 में सिद्धू और कान्हू के नेतृत्व में राजमहल पहाड़ियों में हुआ था।
- **कोल विद्रोह** वर्ष 1831 में राँची, सिंहभूम, हज़ारीबाग आदि क्षेत्रों में हुआ, जिसका नेतृत्व बुध्दो भगत ने किया। **अत: विकल्प (a) सही है।**

94. (c)

व्याख्या: दयानंद सरस्वती द्वारा स्थापित आर्य समाज आंदोलन रूप में पुनरुत्थानवादी था लेकिन विषय-वस्तु में सुधारवादी था। वेदों से प्रेरित होने के साथ यह प्राचीन आदर्शों की वापसी का प्रतीक था। इसका उद्देश्य रूढ़िवादी या कर्मकांड प्रथाओं को बढ़ावा देना नहीं था। **अत: विकल्प (c) सही है।**

- इसके बजाय, दयानंद की दृष्टि अत्यंत प्रगतिशील थी, जो एक वर्गहीन और जातिहीन समाज एवं धार्मिक और राष्ट्रीय एकता के साथ विदेशी शासन से स्वतंत्रता पर केंद्रित थी। उनका आंदोलन पश्चिमी प्रभावों की प्रतिक्रिया था जिसका उद्देश्य अंधविश्वासों और सामाजिक बुराइयों को त्यागते हुए भारतीय सांस्कृतिक पहचान को पुन: प्राप्त करना था।
- पुनरुत्थानवादी स्वरूप से समर्थन प्राप्त करने में सहायता मिली, जबकि सुधारवादी एजेंडे के तहत तर्कवाद, शिक्षा और समानता के माध्यम से सामाजिक उत्थान को बल मिला, जिससे आर्य समाज एक आध्यात्मिक एवं सामाजिक-राजनीतिक सुधार आंदोलन बन गया।

95. (d)

व्याख्या: फराज़ी आंदोलन 19वीं सदी में बंगाल का एक प्रमुख सामाजिक-धार्मिक सुधार आंदोलन था। इसका उद्देश्य इस्लाम को शुद्ध करना था, जिसमें गैर-इस्लामी प्रथाओं को हटाना और कुरान द्वारा निर्धारित फर्ज़ (अनिवार्य कर्त्तव्यों) के आधार पर इस्लाम की सच्ची भावना को पुनर्जीवित करना शामिल था।

- इसकी स्थापना हाजी शरीयतुल्लाह ने 1820 के दशक में की थी। इस आंदोलन में नमाज़, रोज़ा और इस्लाम के अन्य मूल सिद्धांतों के महत्त्व पर बल दिया गया और विशेष रूप से ब्रिटिश औपनिवेशिक शासन के तहत स्थानीय ज़मींदारों के प्रभाव एवं जैसे रीति-रिवाज़ों का विरोध किया। **अत: विकल्प (d) सही है।**
- हाजी शरीयतुल्लाह के बाद, उनके बेटे दूदू मियाँ ने एक दृढ़ सामाजिक-राजनीतिक बढ़त के साथ आंदोलन जारी रखा, विशेष रूप से किसान अधिकारों पर ध्यान केंद्रित किया।

96. (b)

व्याख्या: वर्ष 1883 के इल्बर्ट बिल विवाद से ब्रिटिश भारत की औपनिवेशिक न्यायिक प्रणाली में व्याप्त नस्लीय भेदभाव पर प्रकाश पड़ा।

- इस विधेयक (जिसे सर कर्टेने इल्बर्ट द्वारा प्रस्तुत किया गया था) का उद्देश्य भारतीय न्यायाधीशों को आपराधिक मामलों में यूरोपीय ब्रिटिश नागरिकों की सुनवाई करने का अधिकार देना था। इस प्रस्ताव का भारत में यूरो य समुदाय द्वारा तीव्र विरोध किया गया, जिन्होंने इसे अपनी नस्लीय जातीय श्रेष्ठता के लिये एक अपमान के रूप में देखा। **अत: विकल (b) सही है।**
- इस प्रतिक्रिया के परिणामस्वरूप इस विधेयक का एक कम प्रभावी संस्करण पारित हुआ, जिससे यूरोपीय पक्षपाती प्रवृत्ति पर प्रकाश पड़ा। इस विवाद से भारतीय जनमत सक्रिय हुआ, जिससे ब्रिटिश शासन के भेदभाव पर प्रकाश पड़ने के साथ राष्ट्रवाद की भावना को आकार मिलना शुरू हुआ।

97. (a)

व्याख्या: बंगाल विभाजन को वर्ष 1911 में लॉर्ड हार्डिंग द्वितीय (1910-16) के कार्यकाल के दौरान रद्द कर दिया गया था। **अत: कथन 1 सही है।**

- ऐसा मुख्यत: क्रांतिकारी गतिविधियों (जो वर्ष 1905 के विभाजन के वाद तीव्र हो गई थीं) पर अंकुश लगाने के लिये किया गया था।
- क्रांतिकारी गतिविधियों के बढ़ते खतरे (विशेषकर बंगाल में) से अंग्रेज़ों को अपने पूर्व में लिये गए निर्णय को बदलने के लिये मज़बूर होना पड़ा।
- हालाँकि, बिहार और उड़ीसा का बंगाल में विलय नहीं किया गया; इसके बजाय, उन्हें एक अलग प्रांत बनाना सुनिश्चित किया गया और असम को भी एक अलग प्रांत वनाया गया। **अत: कथन 2 सही नहीं है।**
- इसके अतिरिक्त, राजधानी भी कलकत्ता से दिल्ली स्थानांतरित कर दी गई। **अत: कथन 3 सही है।**

98. (b)

व्याख्या: भारत रक्षा अधिनियम, 1915 को प्रथम विश्व युद्ध के समय लोक सुरक्षा को सुनिश्चित करने और क्रांतिकारी गतिविधियों के विरुद्ध त्वरित कार्रवाई करने के लिये लागू किया गया था। इस कारण, इसमें व्यापक शक्तियाँ और कठोर दंड के प्रावधान शामिल थे।

मुखर्जी नगर | करोल बाग | नोएडा | प्रयागराज | जयपुर | लखनऊ | इंदौर | राँची | पटना
641, प्रथम तल, डॉ. मुखर्जी नगर, दिल्ली-59
Phone: 8750187501 :: Call: 011-47532596 (+91) 8130392354-56 :: Web: groupdrishti.in :: HishtiIAS.c
E-mail: drishtiacademy@gmail.com, Website: drishtiias.com, Facebook : facebook.com drishtithevisionfoundation
Copyright – Drishti The Vision Foundation
Only For Premium Members - Join Now

https://delhiupscmaterial.in/

- यह अधिनियम स्पष्ट रूप से ब्रिटिश बलूचिस्तान, सोंथल परगना और अंगुल ज़िले सहित पूरे ब्रिटिश भारत में प्रभावी था। **अत: कथन 1 सही नहीं है।**
- यह अधिनियम प्रथम विश्व युद्ध की निरंतरता के दौरान और उसके बाद छह महीने की अवधि के लिये लागू होना था।
- इस अधिनियम से उन व्यक्तियों की गिरफ्तारी की अनुमति मिली जो दुश्मन की सहायता करने, असंतोष फैलाने या राज्य के बुनियादी ढाँचे को खतरे में डालने के कारण संदेह में थे।
- इसमें गंभीरता और आशय के आधार पर कारावास से लेकर मृत्युदंड तक की सज़ा का प्रावधान था। **अत: कथन 2 सही है।**

99. (a)

व्याख्या: सही कालानुक्रम इस प्रकार है:

- **वर्ष 1897:** चापेकर बंधुओं ने पूना में प्लेग कमिश्नर रैंड और लेफ्टिनेंट आयर्स्ट की हत्या कर दी।
- **वर्ष 1908:** अलीपुर षड्यंत्र केस (जिसे मानिकटोला बम षड्यंत्र या मुरारीपुकुर षड्यंत्र के रूप में भी जाना जाता है) में अरबिंदो घोष और बारींद्र कुमार घोष शामिल थे।
- घोष बंधुओं पर 'साज़िश रचने' या 'किंग के विरूद्ध युद्ध छेड़ने' का आरोप लगाया गया था, जो उच्च राजद्रोह के बराबर था और इसमें फाँसी की सजा का प्रावधान था।
- **वर्ष 1924:** कानपुर बोल्शेविक षड्यंत्र मामला, जिसमें एस.ए. डांगे और मुज़फ्फर अहमद जैसे शुरुआती कम्युनिस्टों की गिरफ्तारी हुई।
- **वर्ष 1929:** मेरठ षड्यंत्र केस, जिसमें बेन ब्रैडली और शौकत उस्मानी सहित 31 श्रमिक नेताओं पर मुकदमा चला।

अत: विकल्प (a) सही है।

100. (c)

व्याख्या: भारतीय राष्ट्रीय कॉन्ग्रेस के वर्ष 1916 के लखनऊ अधिवेशन की अध्यक्षता एक वरिष्ठ उदारवादी नेता अंबिका चरण मजूमदार ने की थी। **अत: कथन 1 सही है।**

- यह अधिवेशन एक ऐतिहासिक घटना थी जो लगभग एक दशक बाद नरमपंथियों और गरमपंथियों के पुनर्मिलन का प्रतीक बना। **अत: कथन 2 सही है।**
- यह पुनर्मिलन इस वास्तविकता के समझने से संभव हो सका कि विभाजन ने राजनीतिक निष्क्रियता उत्पन्न की थी जिससे राष्ट्रवादी आंदोलन कमज़ोर हुआ था।
- इसमें एनी बेसेंट और बाल गंगाधर तिलक ने प्रमुख योगदान दिया, जिन्होंने दोनों पक्षों के बीच के मतभेद को समाप्त करने के लिये निरंतर प्रयास किये।
- नरमपंथियों को आश्वस्त करने के लिये, तिलक ने प्रशासनिक सुधार के लिये अपना समर्थन घोषित किया और हिंसा की निंदा की। इसके अतिरिक्त, गरमपंथियों के कट्टर विरोधी फिरोज़शाह मेहता की मृत्यु ने सुलह के मार्ग को और भी सुगम बना दिया।

101. (d)

व्याख्या: 1920 के दशक में जवाहरलाल नेहरू और सुभाष चंद्र बोस जैसे वामपंथी राष्ट्रवादियों की एक नई पीढ़ी का उदय हुआ, जिस पर मार्क्सवादी विचारधारा और सोवियत क्रांति का गहन प्रभाव था।

- उन्होंने भारत की आर्थिक, राजनीतिक और सामाजिक समस्याओं के क्रांतिकारी समाधान का समर्थन करना प्रारंभ कर दिया। उनकी प्रमुख मांगों में पूर्ण स्वराज (पूर्ण स्वतंत्रता) का आह्वान शामिल था, जो डोमिनियन स्टेटस के पूर्व के उदारवादी लक्ष्य से परिवर्तन का परिचायक था।
- उन्होंने पूंजीपतियों और ज़मींदारों द्वारा किये जाने वाले वर्ग उत्पीड़न जैसे आंतरिक मुद्दों पर ध्यान केंद्रित करते हुए, सामाजिक न्याय पर बल दिया।
- सोवियत क्रांति से प्रेरित ये युवा राष्ट्रवादी गांधीवादी विचारों और राजनीतिक कार्यक्रम से असंतुष्ट थे।
- वे स्वराजवादियों और नो-चेंजर्स दोनों के आलोचक भी थे।

अत: विकल्प (d) सही है।

102. (d)

व्याख्या: वर्ष 1930 का धरासन नमक सत्याग्रह एक प्रमुख अहिंसक विरोध था जो महात्मा गांधी के नेतृत्व में भारतीय राष्ट्रीय कॉन्ग्रेस द्वारा शुरू किये गए सविनय अवज्ञा आंदोलन के दौरान हुआ था।

- धरासन सत्याग्रह का नेतृत्व महात्मा गांधी को करना था। हालाँकि, अंततः इसका नेतृत्व सरोजिनी नायडू ने किया क्योंकि महात्मा गांधी को 4 मई, 1930 को गिरफ्तार कर लिया गया था। **अत: कथन 1 सही नहीं है।**
- यह सविनय अवज्ञा आंदोलन के तहत सत्याग्रह की श्रृंखला में अंतिम नहीं था। इसके बजाय, इससे वडाला (बॉम्बे), सनीकट्टा (कर्नाटक) और ओडिशा एवं आंध्र के कुछ हिस्सों में कई अन्य नमक सत्याग्रह प्रेरित हुए। **अत: कथन 2 सही नहीं है।**

103. (c)

व्याख्या: डॉ. बी. आर. अंबेडकर ने 15 अगस्त 1936 को इंडिपेंडेंट लेबर पार्टी का गठन किया। यह संवेदनशील वर्गों, विशेष रूप से ब्रिटिश भारत में श्रमिक वर्ग की जनसंख्या के अधिकारों और आर्थिक हितों की रक्षा के लिये एक महत्त्वपूर्ण राजनीतिक कदम था। इस पहल से सामाजिक सुधार के साथ उनकी राजनीतिक सक्रियता को बढ़ावा मिला। **अत: कथन 1 सही है।**

641, First Floor, Mukherjee Nagar, Delhi-110009 | Website: drishtiIAS.com
Phone: 8750187501 :: e-mail: drishtiacademy@gmail.com, Website: drishtiias.com, Facebook : facebook.com drishtithevisionfoundation
Copyright – Drishti The Vision Foundation
Only For Premium Members - Join Now

https://delhiupscmaterial.in/

- वर्ष 1927 में डॉ. अंबेडकर ने संवेदनशील वर्गों की समस्याओं पर प्रकाश डालने और सामाजिक न्याय का समर्थन करने के लिये "बहिष्कृत भारत" नामक अखबार शुरू किया। यह समर्थन जुटाने, जागरूकता का प्रसार करने और दलित सशक्तीकरण और उत्थान को बढ़ावा देने का एक महत्त्वपूर्ण उपकरण बन गया। **अत: कथन 2 सही है।**

104. (c)

व्याख्या: जलियाँवाला बाग हत्याकांड से भारत में ब्रिटिश शासन की क्रूरता पर प्रकाश पड़ा। इसके बाद, इस घटना की जाँच के लिये हंटर समिति नियुक्त की गई, लेकिन यह न्याय दिलाने में विफल रही।

- जनरल डायर को उनके पद से हटा दिया गया था लेकिन उन्हें दंडित नहीं किया गया था।
- गोलीबारी का आदेश देने वाले जनरल डायर को ब्रिटेन में व्यापक समर्थन मिला। हाउस ऑफ लॉर्ड्स ने उनकी कार्रवाई का समर्थन किया और द मॉर्निंग पोस्ट (एक ब्रिटिश समाचार पत्र) ने उनका समर्थन करने के लिये एक लोक निधि शुरू करके अपमानजनक कदम उठाया। **अत: विकल्प (c) सही है।**
- इससे लगभग 26,000 पाउंड की राशि जमा हुई, जो डायर के साथ ब्रिटिश जनता की एकजुटता की परिचायक थी। इस अधिनियम से औपनिवेशिक मानसिकता की असंवेदनशीलता पर प्रकाश पड़ा और साम्राज्यवाद के विरूद्ध भारतीय आक्रोश तीव्र हुआ।

105. (c)

व्याख्या: सूर्य सेन (एक प्रमुख क्रांतिकारी) ने राष्ट्रीय राजनीति में अपनी प्रारंभिक भागीदारी दिखाते हुए असहयोग आंदोलन में सक्रिय रूप से भाग लिया। **अत: कथन 1 सही है।**

- इन्हें क्रांतिकारी गतिविधियों के कारण वर्ष 1926 और वर्ष 1928 के बीच कैद किया गया था, जो स्पष्ट रूप से वर्ष 1930 से पहले भी उपनिवेश-विरोधी संघर्ष के प्रति उनकी प्रतिबद्धता का संकेतक है। रिहाई के बाद भी उन्होंने कॉन्ग्रेस के ढाँचे के तहत कार्य करना जारी रखा था। **अत: कथन 2 सही नहीं है।**
- सूर्य सेन ने अनंत सिंह, गणेश घोष और लोकेनाथ बाउल जैसे अपने सहयोगियों के साथ वर्ष 1930 में चटगाँव में ब्रिटिश शस्त्रागार पर एक सशस्त्र हमले का नेतृत्व किया, जिसे बंगाल के चटगाँव शस्त्रागार छापे के रूप में जाना जाता है। **अत: कथन 3 सही है।**
- उनका उद्देश्य संचार लाइनों और रेलवे लिंक को काटना तथा एक क्रांतिकारी सरकार स्थापित करना था।
- सूर्य सेन को बाद में वर्ष 1933 में गिरफ्तार किया गया और वर्ष 1934 में फाँसी दी गई।

106. (c)

व्याख्या: महात्मा गांधी ने बारदोली सत्याग्रह के दौरान सहायक एवं रणनीतिक भूमिका निभाई। उन्होंने आंदोलन का नेतृत्व नहीं किया लेकिन उन्होंने इसकी प्रगति की निगरानी की।

- अगस्त 1928 में तनाव बढ़ने के कारण बॉम्बे में रेलवे हड़ताल की संभावना उत्पन्न हो गई, इसलिये गांधी किसी भी आपात स्थिति से निपटने हेतु बारदोली पहुँच गए। **अत: विकल्प (c) सही है।**
- उनकी उपस्थिति प्रतीकात्मक और निर्णायक थी, जिससे सत्याग्रहियों को नैतिक और राजनीतिक समर्थन मिला।
- इसका नेतृत्व मुख्य रूप से वल्लभभाई पटेल के अधीन था, जिन्हें फरवरी 1926 में आंदोलन का नेतृत्व करने के लिये आमंत्रित किया गया था। पटेल के कुशल संगठनात्मक कौशल और महात्मा गांधी के सही समय पर हस्तक्षेप से ब्रिटिश सरकार को झुकना पड़ा। अंतत: सरकार ने किसानों के पक्ष में एक अनुकूल समझौता किया।

107. (b)

व्याख्या: अखिल भारतीय किसान सभा (AIKS) की स्थापना अप्रैल 1936 में लखनऊ में औपनिवेशिक और सामंती शोषण के विरुद्ध किसानों को संगठित करने के उद्देश्य से की गई थी। इसकी स्थापना के समय, स्वामी सहजानंद सरस्वती को अध्यक्ष के रूप में चुना गया था और एन.जी. रंगा ने महासचिव के रूप में कार्य किया था। **अत: विकल्प (b) सही है।**

- इन नेतृत्वकारी भूमिकाओं से सभा की कार्यसूची निर्धारण और व्यापक जन-आधारित संगठन सुनिश्चित करने में निर्णायक योगदान मिला। इस आंदोलन की प्रमुख मांगों एवं सिद्धांतों को प्रस्तुत करते हुए एक किसान घोषणा-पत्र प्रकाशित किया गया।
- AIKS के विचारों को प्रसारित करने के लिये इंदुलाल याग्निक के मार्गदर्शन में एक पत्रिका शुरू की गई थी। वर्ष 1937 के प्रांतीय चुनावों के दौरान कॉन्ग्रेस की कृषि नीति पर भी इस सभा का प्रभाव (विशेषकर फैजपुर सत्र में जहाँ कॉन्ग्रेस और AIKS दोनों ने बैठकें कीं) पड़ा।

108. (a)

व्याख्या: वर्ष 1799 में, रणजीत सिंह को अफगानिस्तान के शासक जमान शाह ने लाहौर का गवर्नर नियुक्त किया था। **अत: विकल्प (a) सही है।**

- उन्होंने वर्ष 1805 में जम्मू और अमृतसर का अधिग्रहण किया और इस प्रकार पंजाब की राजनीतिक राजधानी (लाहौर) और धार्मिक राजधानी (अमृतसर) रणजीत सिंह के शासन में आ गयी।
- सुकरचकिया मिसल के नेता महान सिंह के पुत्र थे। उन्होंने ईस्ट इंडिया कंपनी के साथ अमृतसर की संधि (25 अप्रैल, 1809) पर हस्ताक्षर किये।

Copyright – Drishti The Vision Foundation
Only For Premium Members - Join Now

https://delhiupscmaterial.in/

109. (c)

व्याख्या: नई तालीम (जिसे बेसिक शिक्षा के रूप में भी जाना जाता है) की अवधारणा अक्तूबर 1937 में वर्धा सम्मेलन के बाद दी गई थी और इसे विस्तृत आकार देने के लिये जाकिर हुसैन की अध्यक्षता में एक समिति का गठन किया गया था। **अत: कथन 1 सही है।**

- यह योजना महात्मा गांधी के दर्शन और हरिजन में उनके लेखों में गहराई से निहित थी, जहाँ उन्होंने शिक्षित अभिजात वर्ग तथा लोगों के बीच विभाजन उत्पन्न करने के क्रम में मौजूदा पश्चिमी शिक्षा प्रणाली की आलोचना की थी।
- नई तालीम का प्रमुख सिद्धांत 'गतिविधि के माध्यम से सीखना' था, जिसका अर्थ है कि बच्चे कताई, बुनाई और कृषि जैसे उत्पादक हस्तशिल्प के माध्यम से शैक्षणिक विषयों को सीखेंगे। **अत: कथन 2 सही है।**
- इस पद्धति का उद्देश्य शिक्षा को बाल-केंद्रित, समुदाय-संबद्ध और समग्र बनाना था, जिससे छात्र आत्मनिर्भर जीवन के लिये तैयार हो सकें, जो स्वतंत्र और अहिंसात्मक समाज के निर्माण का आधार है।

110. (c)

व्याख्या: वर्नाक्युलर प्रेस एक्ट, 1878 को देशद्रोही लेखन (ओरिएंटल भाषाओं में प्रकाशित अखबारों में) को नियंत्रित करने के लिये लाया गया था।

- इस अधिनियम के मुख्य प्रावधानों में से एक यह था कि ज़िला मजिस्ट्रेट किसी भी वर्नाक्युलर प्रिंटर या प्रकाशक से ऐसा बॉण्ड लेने का आदेश दे सकता था कि वे सरकार के खिलाफ असंतोष फैलाने या समुदायों के बीच वैमनस्य बढ़ाने वाली सामग्री को प्रकाशित न करें।
- इसके अतिरिक्त, मजिस्ट्रेट सुरक्षा जमा राशि भी मांग सकता था, जिसे नियमों का उल्लंघन होने पर जब्त किया जा सकता था। बार-बार उल्लंघन की स्थिति में प्रेस उपकरण जब्त किये जा सकते थे। **अत: विकल्प (c) सही है।**
- यह अधिनियम खासतौर पर वर्नाक्युलर प्रेस के खिलाफ भेदभावपूर्ण था और इसमें अपील का अधिकार भी नहीं था। इन दमनात्मक उपायों के कारण इसे 'गैगिंग एक्ट' के नाम से जाना गया। अंग्रेज़ी भाषा के प्रकाशनों को इस अधिनियम से छूट मिली थी, जो इसके भेदभावपूर्ण आशय को और भी स्पष्ट करता है।

111. (c)

व्याख्या: वर्ष 1857 का विद्रोह भारतीय इतिहास में एक निर्णायक मोड़ साबित हुआ, जिसके कई गंभीर परिणाम सामने आए। ब्रिटिश क्राउन ने ईस्ट इंडिया कंपनी से शासन का अधिकार अपने हाथ में ले लिया, जिससे भारत में प्रत्यक्ष ब्रिटिश शासन की शुरुआत हुई।

- विवादास्पद 'व्यपगत की नीति' को औपचारिक रूप से समाप्त कर दिया गया तथा नस्लीय भेदभाव की प्रवृत्ति और अधिक गहन हो गई, क्योंकि ब्रिटिशों ने भारतीयों के प्रति और अधिक अविश्वासपूर्ण एवं दमनकारी दृष्टिकोण अपना लिया।
- भारतीय राष्ट्रीय कॉन्ग्रेस (INC) का गठन, विद्रोह का प्रत्यक्ष परिणाम नहीं था। कॉन्ग्रेस की स्थापना वर्ष 1885 में (अर्थात विद्रोह के लगभग तीन दशक बाद) राजनीतिक संवाद तथा राष्ट्रीय एकता के मंच के रूप में की गई थी। **अत: विकल्प (c) सही है।**
- इस प्रकार, यद्यपि 1857 के विद्रोह ने राष्ट्रीय जागरण का आधार तैयार किया, परंतु कॉन्ग्रेस का गठन स्वतंत्रता संग्राम के बाद के चरण का हिस्सा था।

112. (d)

व्याख्या: भारतीय राष्ट्रीय कॉन्ग्रेस का प्रथम अधिवेशन 28 से 31 दिसंबर, 1885 तक बॉम्बे (अब मुंबई) के गोकुलदास तेजपाल संस्कृत कॉलेज में हुआ था।

- इसकी अध्यक्षता व्योमेश चंद्र बनर्जी ने की थी और इसमें एलन ऑक्टेवियन ह्यूम, केटी तेलंग और जी सुब्रमण्यम अय्यर ने भाग लिया था।
- सुरेंद्रनाथ बनर्जी (जो एक अग्रणी राष्ट्रवादी नेता और इंडियन एसोसिएशन के संस्थापक थे) वर्ष 1885 के अधिवेशन में शामिल नहीं हुए। उनकी अनुपस्थिति का कारण तारीखों का टकराव था। वह 25-27 दिसंबर, 1885 को कलकत्ता में आयोजित इंडियन एसोसिएशन के दूसरे राष्ट्रीय सम्मेलन शामिल हुए थे। **अत: विकल्प (d) सही है।**
- हालाँकि वर्ष 1886 के बाद से, उन्होंने कॉन्ग्रेस अधिवेशनों में नियमित रूप से भाग लिया, यहाँ तक कि पुणे (1895) और अहमदाबाद (1902) में आयोजित अधिवेशनों की अध्यक्षता भी की।

113. (c)

व्याख्या: सर जॉन सीले (जो एक ब्रिटिश इतिहासकार थे) ने 1857 के विद्रोह को मात्र एक 'स्वार्थी सिपाही विद्रोह' के रूप में देखा। **अत: विकल्प (c) सही है।**

- उनके अनुसार, यह विद्रोह देशद्रोही था और इसमें स्थानीय नेतृत्व का अभाव था तथा इसे जनता का समर्थन प्राप्त नहीं था। यह व्याख्या एक संकीर्ण औपनिवेशिक दृष्टिकोण को दर्शाती है, जिसका उद्देश्य विद्रोह में व्यापक जनभागीदारी के साथ इसके राजनीतिक महत्त्व को कम करके आँकना था।
- हालाँकि यह दृष्टिकोण अधूरा है क्योंकि विद्रोह में कई नागरिक वर्ग (जैसे कि राजा-रजवाड़े और ज़मींदार) भी शामिल थे, जिनके हित ब्रिटिश नीतियों से प्रभावित हुए थे।

Copyright – Drishti The Vision Foundation
Only For Premium Members - Join Now

https://delhiupscmaterial.in/

- यद्यपि सिपाहियों की असंतुष्टि से विद्रोह की शुरुआत हुई लेकिन यह केवल सैन्य वर्ग तक सीमित नहीं रहा। सीले की व्याख्या में इस विद्रोह के जनसामान्य से जुड़े पहलुओं को अनदेखा किया गया और भारतीय विरोध की ब्रिटिश पक्षपाती व्याख्या को महत्त्व दिया गया।

114. (a)

व्याख्या: वर्ष 1857 के विद्रोह में बहादुर शाह जफर ने दिल्ली में नाममात्र के सम्राट की भूमिका निभाने के साथ विद्रोह को प्रतीकात्मक वैधता प्रदान की, हालाँकि उनके पास वास्तविक शक्ति का अभाव था।

- जनरल बख्त खान (एक पूर्व सूबेदार) ने दिल्ली में सैन्य कमान संभाली और बहादुर शाह जफर की सहायता की। उन्होंने आंदोलन को संचालित करने के लिये सिपाहियों के कोर्ट का गठन किया।
- लखनऊ में हेनरी लॉरेंस (जो ब्रिटिश रेज़िडेंट था) ने प्रारंभ में ब्रिटिश की तरफ से इस आंदोलन का नेतृत्व किया, लेकिन घेराबंदी के दौरान मारा गया।
- नाना साहब (जिन्हें ब्रिटिशों द्वारा पेशवा के रूप में मान्यता नहीं दी गई थी) ने कानपुर में आंदोलन का नेतृत्व किया और स्वयं को पेशवा घोषित किया तथा इस क्षेत्र से ब्रिटिशों को निकालने में प्रमुख भूमिका निभाई।

अत: विकल्प (a) सही है।

115. (c)

व्याख्या: पूना पैक्ट 42 सितंबर 2391 ,को हस्ताक्षरित किया गया था। यह महात्मा गांधी और डॉ .बी.आर .अंबेडकर के बीच एक समझौता था। यह एक ऐतिहासिक समझौता था ,जो ब्रिटिशों द्वारा प्रस्तावित सांप्रदायिक अधिनिर्णय) Communal Award (के विरोध में गांधीजी के आमरण अनशन ` परिणामस्वरूप सामने आया। इस सांप्रदायिक अधिनिर्णय में दलित दमित को पृथक् निर्वाचक मंडल देने का प्रावधान था। **अत: कथन 1 ही है।**

- पूना पैक्ट से प्रांतीय विधानसभाओं में दलित वर्गों के लिये आरक्षित सीटों की संख्या 17 से बढ़ाकर 841 कर दी गई। **अत: कथन 2 सही नहीं है।**
- इसके अतिरिक्त केंद्रीय विधायिका में दलित वर्गों के लिये**18% सीटें आरक्षित** की गईं।

116. (d)

व्याख्या: पाइका विद्रोह (1817): 1817 का पाइका विद्रोह **उड़ीसा के गजपति शासकों** के अधीन किसान सैन्यबल पाइकों द्वारा किया गया था। ये लोग युद्धकाल में सैनिकों के रूप में सेवा करते थे और शांतिकाल में कृषि कार्य करते थे। इस विद्रोह का नेतृत्व **बक्षी जगबंधु** ने किया, जो **खुर्दा के गजपति राजा** की मिलिशिया के वंशानुगत प्रमुख थे। खुर्दा **पुरी** के पास स्थित एक राज्य था।

- **रामोसी विद्रोह (1822-1826):** रामोसी, जो पहले मराठा राज्य के अधीन सैनिक सेवा में कार्यरत थे, राज्य के पतन के बाद कृषि की ओर मुड़ गए। दमनकारी कराधान और कठोर वसूली विधियों से त्रस्त होकर, उन्होंने **1822 में चित्तूर सिंह** के नेतृत्व में विद्रोह किया। 1825-1826 के अकाल के दौरान स्थिति और खराब हो गई, जिससे **उमाजी** के नेतृत्व में एक और विद्रोह हुआ। अंतत: ब्रिटिशों ने इस विद्रोह को दबा दिया, परंतु बाद में रामोसियों को क्षमा कर दिया गया, उन्हें हिल पुलिस में भर्ती किया गया और ज़मीनें दी गईं।
- **विशाखापत्तनम विद्रोह (1827-1830):** कर न चुका पाने पर संपत्ति की ज़ब्ती और कठोर दंड के कारण, विशाखापत्तनम क्षेत्र के स्थानीय ज़मींदारों ने **बीरभद्र** के नेतृत्व में विद्रोह कर दिया। हालाँकि, ब्रिटिश सेना ने इस विद्रोह को क्रूरता से कुचल दिया।
- **गडकरी विद्रोह (1844):** गडकरी, जो मराठा शासन के अधीन पारंपरिक सैनिक थे, ब्रिटिशों द्वारा कोल्हापुर में प्रत्यक्ष शासन लागू करने, सेवा से बर्खास्त किये जाने और उनकी ज़मीनें मामलतदारों को सौंपे जाने के कारण विद्रोह कर बैठे। ब्रिटिश बलों ने इस विद्रोह को बलपूर्वक दबा दिया और अंतत: यह समाप्त हो गया।

अत: विकल्प (d) सही है।

117. (a)

व्याख्या: प्रथम आंग्ल-मैसूर युद्ध (1767-69) के दौरान अंग्रेज़ों ने मैसूर को राजनीतिक रूप से कमज़ोर करने और उसका प्रतिरोध करने के उद्देश्य से निज़ाम और मराठों के साथ गठबंधन किया। मैसूर के हैदर अली ने अंग्रेज़ों पर आक्रमण किया और कूटनीति के माध्यम से मराठों और निज़ाम को अपनी ओर मिला लिया। इसके परिणामस्वरूप अंग्रेज़ों को पराजय का सामना करना पड़ा तथा **1769 में मद्रास की संधि** पर हस्ताक्षर किये गए।

- **द्वितीय आंग्ल-मराठा युद्ध (1803-1805)** से पूर्व 1800 में नाना फड़नवीस की मृत्यु हुई, जो एक कुशल मराठा राजनयिक थे और जिनकी कूटनीति ने लंबे समय तक अंग्रेज़ों को नियंत्रित कर रखा था। उनकी मृत्यु के बाद ईस्ट इंडिया कंपनी के गवर्नर-जनरल वेलेज़ली ने पेशवा बाजीराव द्वितीय को सहायक संधि (Subsidiary Alliance) स्वीकार करने के लिये राज़ी करने का प्रयास किया, जिसे प्रारंभ में पेशवा ने अस्वीकार कर दिया।
- **तृतीय आंग्ल-मराठा युद्ध (1817-1819)** की पृष्ठभूमि उस ब्रिटिश अभियान में निहित थी, जिसे गवर्नर-जनरल हेस्टिंग्स ने पिंडारियों के विरुद्ध चलाया। मराठों ने इसे अपने लिये प्रत्यक्ष खतरे के रूप में देखा। इस प्रतिक्रिया में मराठों ने वर्ष 1817 में अंग्रेज़ों के विरुद्ध आक्रमण कर दिया, लेकिन शक्ति पुन: प्राप्त करने का उनका प्रयास पराजय के साथ समाप्त हुआ।

641, First Floor, Mukherjee Nagar, Delhi-110009 | 011-47532596, 87501 87501 | Website: drishtiIAS.com
Phone: 8750187501 :: e-mail: drishtiacademy@gmail.com, Website: drishtiias.com, Facebook : facebook.com drishtithevisionfoundation
Copyright – Drishti The Vision Foundation
Only For Premium Members - Join Now

https://delhiupscmaterial.in/

- **प्रथम आंग्ल-सिख युद्ध (1845-46)** उस समय प्रारंभ हुआ, जब सिख शक्ति में गिरावट आने लगी और अंग्रेज़ों ने पंजाब की सीमा पर सैन्य जमावड़ा करना शुरू कर दिया, जिससे महाराजा रणजीत सिंह के साथ हुई संधि का उल्लंघन हुआ। इस उल्लंघन के कारण अंततः वर्ष 1845 में युद्ध छिड़ गया।
  अतः विकल्प (a) सही है।

118. (a)

व्याख्या: अगस्त प्रस्ताव की घोषणा लॉर्ड लिनलिथगो ने अगस्त 1940 में उस समय की थी, जब यूरोप में गंभीर सैन्य असफलताओं का सामना करने के बाद ब्रिटेन ने युद्ध प्रयासों हेतु भारतीय समर्थन प्राप्त करने का प्रयास किया। **अतः कथन 1 सही नहीं है।**

- इस प्रस्ताव में निम्नलिखित बातें शामिल थीं:
  - भारत के लिये डोमिनियन राज्य का दर्जा प्राप्त करना प्रस्ताव का प्रमुख उद्देश्य था। **अतः कथन 2 सही है।**
  - प्रमुख राजनीतिक दलों के प्रतिनिधित्व वाले भारतीयों के बहुमत के साथ वायसराय की कार्यकारी परिषद का विस्तार।
  - युद्ध की समाप्ति के पश्चात् भारत के सामाजिक, आर्थिक एवं राजनीतिक विचारों के अनुरूप संविधान तैयार करने हेतु एक संविधान सभा के गठन का प्रावधान; साथ ही रक्षा, अल्पसंख्यकों, देशी रियासतों के साथ संधियों तथा अखिल भारतीय सेवाओं के संदर्भ में ब्रिटिश सरकार के दायित्वों को सुनिश्चित करने की बात भी कही गई।
  - यह प्रावधान भी किया गया कि भविष्य में कोई भी संविधान अल्पसंख्यकों की सहमति के बिना लागू नहीं किया जाएगा।

119. (b)

व्याख्या: **"रिलीफ ऑफ लखनऊ"** (लखनऊ की राहत) **वर्ष 1859 में टॉमस जोन्स बार्कर** द्वारा बनाया गया एक प्रसिद्ध ऐतिहासिक चित्र (पेंटिंग) है। **टॉमस जोन्स बार्कर** सैन्य और शाही विषयों पर चित्रकारी के लिये प्रसिद्ध ब्रिटिश चित्रकार थे। **अतः विकल्प (b) सही है।**

- यह पेंटिंग उस नाटकीय क्षण को दर्शाती है, जब **सर कॉलिन कैंपबेल** के नेतृत्व में ब्रिटिश सेना ने **लखनऊ की घेराबंदी** के दौरान घिरे ब्रिटिश निवासियों और सैनिकों को बचाया, जो **1857 के विद्रोह** की एक प्रमुख घटना थी।

120. (c)

व्याख्या: रिपन के 1882 के प्रस्ताव का उद्देश्य अधिक जनभागीदारी वाले स्थानीय निकायों के निर्माण को प्रोत्साहित करके भारत में स्थानीय स्वशासन को बढ़ावा देना था। हालाँकि यह प्रस्ताव प्रगतिशील था, लेकिन इसका व्यावहारिक कार्यान्वयन सीमित रहा।

- इस प्रस्ताव में कहा गया था कि इन निकायों में गैर-सरकारी सदस्य बहुमत में होंगे और यदि अधिकारियों को यह संभव लगे कि चुनाव कराए जा सकते हैं, तो उन्हें चुना भी जा सकता है। **अतः कथन 1 सही है।**
- इन निकायों की अध्यक्षता गैर-सरकारी सदस्यों द्वारा की जाएगी तथा सरकारी हस्तक्षेप को न्यूनतम स्तर तक सीमित किया जाएगा (केवल स्थानीय निकायों के कार्यों की समीक्षा और जाँच तक, न कि नीतियों को निर्देशित करने तक)। **अतः कथन 2 भी सही है।**

121. (a)

व्याख्या: वर्ष 2025 में, **UNESCO** की अंतरसरकारी समिति ने अपने 20वें सत्र में **दीपावली** को मानवता की अमूर्त सांस्कृतिक विरासत की प्रतिनिधि सूची में शामिल किया और इसे एक जीवंत सांस्कृतिक परंपरा के रूप में मान्यता दी जो सामाजिक सामंजस्य तथा सांस्कृतिक निरंतरता को बढ़ावा देती है। यह भारत गणराज्य से UNESCO की अमूर्त सांस्कृतिक विरासत की सूची में सोलहवाँ तत्त्व है। **अतः कथन 1 सही है।**

- प्रतिनिधि सूची में त्योहारों, अनुष्ठानों, प्रदर्शन कलाओं, पारंपरिक ज्ञान और शिल्प कौशल जैसे **अमूर्त सांस्कृतिक तत्त्व** शामिल हैं, जो पीढ़ियों से बने हुए हैं तथा समुदायों द्वारा मान्यता प्राप्त हैं। यह विश्व धरोहर सूची से भिन्न है, जिसमें स्मारकों और प्राकृतिक स्थलों जैसी मूर्त विरासतें शामिल हैं। **अतः कथन 2 सही है।**
- इस वर्ष शामिल की गई दीपावली के अलावा, भारत की सूची में निम्नलिखित शामिल हैं: कोलकाता में दुर्गा पूजा (2021), कुंभ मेला (2017); नवरोज (2016); पंजाब के जंडियाला गुरु के ठठेराओं द्वारा पारंपरिक पीतल और तांबे के बर्तन बनाना (2014); मणिपुर का संकीर्तन (2013); लद्दाख का बौद्ध मंत्रोच्चार (2012); राजस्थान का छऊ नृत्य, कालबेलिया नृत्य तथा केरल का मुदियेट्टू (2010); गढ़वाल का राममन उत्सव (2009); एवं कुटियाट्टम संस्कृत नाट्य, रामलीला और वैदिक मंत्रोच्चार (2008)।
- इस सूची का उद्देश्य **अमूर्त सांस्कृतिक विरासत की प्रमुखता, जागरूकता और सुरक्षा सुनिश्चित करना** है, न कि भौतिक संरचनाओं का संरक्षण करना।

122. (d)

व्याख्या: **विकसित भारत-रोज़गार और आजीविका के लिये गारंटी मिशन (ग्रामीण) (VB-G RAM G) अधिनियम, 2025** MGNREGA का एक व्यापक वैधानिक सुधार प्रस्तुत करता है, जो ग्रामीण रोज़गार को विकसित भारत 2047 की दीर्घकालिक विज़न के साथ संरेखित करता है।

- यह अधिनियम **राज्यों को कृषि के चरम मौसमों के दौरान 60 दिनों तक "काम बंद" रहने की सूचना देने की अनुमति देता है**, जिससे कृषि गतिविधियों के लिये श्रम की उपलब्धता में कोई बाधा न आए। यह प्रावधान रोज़गार योजनाओं को कृषि चक्रों के साथ प्रभावी रूप से संरेखित करता है। **अतः कथन 1 सही है।**

मुखर्जी नगर | करोल बाग | नोएडा | प्रयागराज | जयपुर | लखनऊ | इंदौर | रांची | पटना
641, प्रथम तल, डॉ. मुखर्जी नगर, दिल्ली-110009 :: Contact: 011-47532596, +91-8130392354-56
Phone: 8750187501 :: e-mail: groupdrishti@gmail.com :: Web: drishtiias.com, Facebook : DrishtiIAS.com
E-mail: drishtiacademy@gmail.com, Website: drishtiias.com, Facebook : facebook.com drishtithevisionfoundation
Copyright – Drishti The Vision Foundation
Only For Premium Members - Join Now

https://delhiupscmaterial.in/

- इसके अतिरिक्त, इसमें **शेष 305 दिनों के भीतर रोज़गार गारंटी को 100 दिनों से बढ़ाकर 125 दिन प्रतिवर्ष कर दिया गया है,** जिससे आजीविका सुरक्षा का विस्तार होता है और ग्रामीण परिवारों को अतिरिक्त मज़दूरी के अवसर प्राप्त होते हैं। **अतः कथन 2 सही है।**
- इसके साथ ही, अधिनियम में **केंद्र-राज्य के बीच 60:40 के अनुपात में वित्तपोषण का प्रावधान** है, **पूर्वोत्तर और हिमालयी राज्यों के लिये 90:10 का बढ़ा हुआ सहयोग और विधानमंडल विहीन केंद्रशासित प्रदेशों के लिये 100 प्रतिशत केंद्रीय वित्तपोषण का प्रावधान** है, जिससे राज्यों की वित्तीय ज़िम्मेदारी बढ़ती है और कार्यान्वयन में सहकारी संघवाद को बढ़ावा मिलता है। **अतः कथन 3 सही है।**

123. (b)

व्याख्या: वर्ष 2025 में, संसद ने परमाणु ऊर्जा अधिनियम, 1962 के स्थान पर **SHANTI अधिनियम** पारित किया, जिससे भारत में पहली बार **नाभिकीय संयंत्र संचालन और ईंधन प्रबंधन में निजी क्षेत्र की भागीदारी संभव हुई।**

- परमाणु ऊर्जा अधिनियम (AEA), 1962 और परमाणुवीय नुकसान के लिये सिविल दायित्व अधिनियम (CLNDA), 2010 के स्थान पर, SHANTI अधिनियम भारत की समकालीन तथा भविष्य की ऊर्जा आवश्यकताओं को पूरा करने के लिये डिज़ाइन किया गया एक एकीकृत कानूनी ढाँचा स्थापित करता है।
- **SHANTI** का पूर्ण रूप **भारत के रूपांतरण के लिये नाभिकीय ऊ का संधारणीय दोहन एवं अभिवर्द्धन अधिनियम** (Su ainable Harnessing and Advancement of Nuclear Energy for Transforming India- SHANTI) है, जो नाभिकीय क्षेत्र की सुरक्षा, तकनीकी विकास और नियंत्रित विस्तार पर कानून के फोकस को दर्शाता है।
- इस अधिनियम के अंतर्गत **सार्वजनिक और निजी कंपनियाँ** नाभिकीय ऊर्जा संयंत्र स्थापित कर सकती हैं और नाभिकीय ईंधन, प्रौद्योगिकी, उपकरण तथा खनिजों के परिवहन, भंडारण, आयात एवं निर्यात से संबंधित गतिविधियाँ कर सकती हैं। इससे पूर्व तक ये गतिविधियाँ केवल सार्वजनिक क्षेत्र की संस्थाओं तक ही सीमित थीं।
- यह भारत के स्वच्छ ऊर्जा परिवर्तन और वर्ष 2047 तक 100 गीगावाट परमाणु ऊर्जा क्षमता प्राप्त करने के दीर्घकालिक लक्ष्य का समर्थन करता है।

अतः विकल्प (b) सही है।

124. (a)

व्याख्या: दिसंबर 2025 में, संसद ने बीमा क्षेत्र में सुधार के लिये **सबका बीमा सबकी रक्षा (बीमा विधि संशोधन) विधेयक, 2025** पारित किया।

- इस विधेयक का उद्देश्य तीन प्रमुख कानूनों में संशोधन करना था: **बीमा अधिनियम, 1938; जीवन बीमा निगम अधिनियम, 1956; और IRDA अधिनियम, 1999** ताकि विनियमन को सुदृढ़ किया जा सके तथा दक्षता में सुधार किया जा सके।
- इसके अंतर्गत **बीमा कंपनियों में 100% तक प्रत्यक्ष विदेशी निवेश (FDI) की अनुमति है,** जिसका उद्देश्य पूंजी, उन्नत प्रौद्योगिकी और वैश्विक सर्वोत्तम प्रथाओं को लाना है।
- हालाँकि विधेयक में **र ीयकरण का प्रावधान नहीं है;** बल्कि, यह उदारीकरण और निजी विदेशी भागीदारी में वृद्धि को बढ़ावा देता है।

अतः विकल्प (a) स ी है।

125. (c)

व्याख्या: वर्ष 2025 में, संसद ने **"वंदे मातरम्" की 150वीं वर्षगाँठ मनाई, जिसमें भारत के स्वतंत्रता संग्राम में इसके महत्त्व और स्वदेशी आंदोलन (1905)** जैसे आंदोलनों के दौरान राष्ट्रवाद के प्रतीक के रूप में इसकी भूमिका पर प्रकाश डाला गया।

- **बंकिम चंद्र चटर्जी** द्वारा रचित 'वंदे मातरम्' सर्वप्रथम वर्ष 1875 में साहित्यिक **पत्रिका बंगदर्शन** में प्रकाशित हुआ था। इसके पश्चात, बंकिम चंद्र चटर्जी ने इस रचना को अपने उपन्यास 'आनंदमठ' में शामिल किया, जो वर्ष 1882 में प्रकाशित हुआ था। इसके बाद **वर्ष 1896 में भारतीय राष्ट्रीय कांग्रेस के अधिवेशन में रवींद्रनाथ टैगोर द्वारा इसका गायन किये जाने** पर यह और भी लोकप्रिय हो गया। **अतः कथन 1 सही है।**
- **24 जनवरी, 1950** को संविधान सभा ने **"जन गण मन" को राष्ट्रगान के रूप में अपनाया** और साथ ही **"वंदे मातरम्" को राष्ट्रगीत का दर्जा दिया। अतः कथन 2 सही है।**

126. (a)

व्याख्या: जर्मनी की इंजीनियर **माइकेला बेंथॉस अंतरिक्ष यात्रा करने वाली पहली व्हीलचेयर** उपयोगकर्त्ता बनीं। उन्होंने ब्लू ओरिजिन के एक उप-कक्षीय मिशन पर उड़ान भरी, जिसे टेक्सास से लॉन्च किया गया था। इस मिशन ने **कारमन रेखा (पृथ्वी से लगभग 100 किमी. ऊपर)** को पार किया, जिसे अंतर्राष्ट्रीय स्तर पर अंतरिक्ष की सीमा माना जाता है। **अतः विकल्प (a) सही है।**

- यह मिशन **अंतरिक्ष पर्यटन में समावेशिता और पहुँच** को बढ़ावा देने के लिये महत्त्वपूर्ण था, जिसने यह प्रदर्शित किया कि शारीरिक दिव्यांगता अंतरिक्ष यात्रा के लिये आवश्यक रूप से बाधा नहीं हैं।

641, First Floor, Mukherjee Nagar, Delhi-110009 | Website: drishtiIAS.com
Phone: 8750187501 :: e-mail: contact@drishtiias.com, Website: drishtiias.com, Facebook : facebook.com drishtithevisionfoundation
E-mail: drishtiacademy@gmail.com, Website:
Copyright – Drishti The Vision Foundation
Only For Premium Members - Join Now

https://delhiupscmaterial.in/

127. (c)

व्याख्या: जलवायु परिवर्तन पर संयुक्त राष्ट्र फ्रेमवर्क कन्वेंशन (UNFCCC COP 30) के पक्षकारों के सम्मेलन का 30वाँ संस्करण **ब्राज़ील के बेलेम** में संपन्न हुआ, जिसमें देशों ने बेलेम पैकेज को प्रमुख वार्ता परिणाम के रूप में औपचारिक रूप से अपनाया। **अत: विकल्प (c) सही है।**

- **COP 30 की विशेषताएँ:**
  - **वैश्विक मुतिराओ समझौता:** सहयोग और कार्यान्वयन पर केंद्रित; कोई नया बाध्यकारी लक्ष्य नहीं।
  - **न्यायसंगत संक्रमण तंत्र (BAM):** जीवाश्म ईंधन से बदलाव कर रहे श्रमिकों और अर्थव्यवस्थाओं का समर्थन करता है; कोई सुनिश्चित नया वित्तपोषण नहीं।
  - **बेलेम 4x संकल्प:** वर्ष 2035 तक सतत ईंधन उपयोग में 4 गुना वृद्धि (2024 की तुलना में) का लक्ष्य, जो कि राष्ट्रीय अनुकूल लक्ष्यों से समर्थित होगा।
- COP, UNFCCC का सर्वोच्च निर्णय लेने वाला निकाय है। इसके सदस्य देश जलवायु प्रगति की समीक्षा करने, समझौतों पर बातचीत करने और NDC जैसी प्रतिबद्धताओं को अद्यतन करने के लिये प्रतिवर्ष बैठक करते हैं।
- UNFCCC को **वर्ष 1992 के रियो अर्थ समिट** में जलवायु प्रणाली में खतरनाक मानवीय हस्तक्षेप को रोकने के लिये अपनाया गया था तथा बाद में इसे **क्योटो प्रोटोकॉल (1997) और पेरिस समझौते (2015)** द्वारा सुदृढ़ किया गया।
- COP 1 वर्ष 1995 में बर्लिन में आयोजित किया गया था और COP 30 तक, भागीदारी बढ़कर 198 देशों तक पहुँच गई, जो इसे संयुक्त राष्ट्र के अधीन सबसे बड़े बहुपक्षीय मंचों में से एक बनाती है।

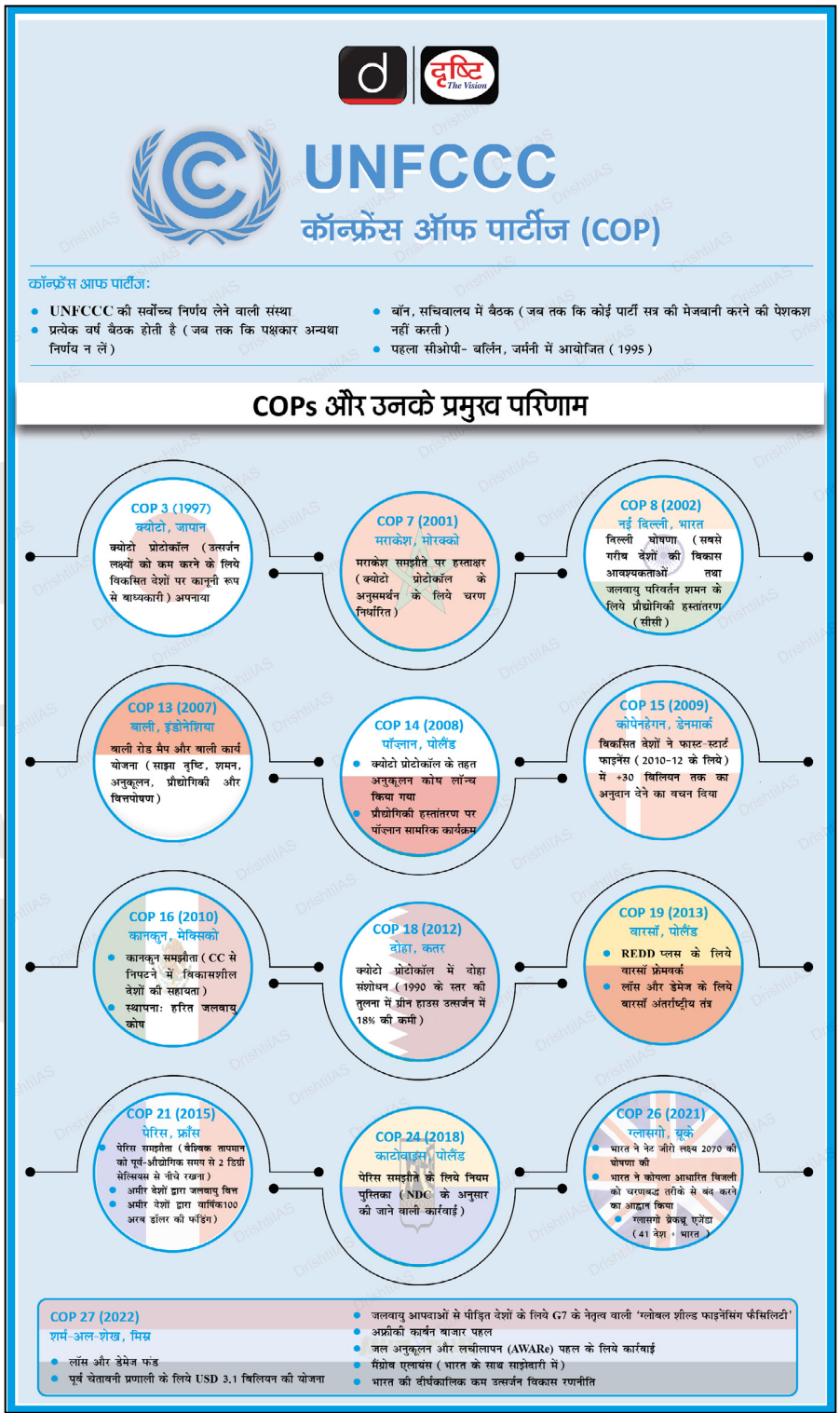

मुखर्जी नगर | करोल बाग | नोएडा | प्रयागराज | जयपुर | लखनऊ | इंदौर | रांची | पटना
641, प्रथम तल, डॉ. मुखर्जी नगर, दिल्ली-59
Phone: 8750187501 :: Call: 011-47532596 (+91) 8130392354-56 :: Web: drishtiias.com
E-mail: drishtiacademy@gmail.com, Website: drishtiias.com, Facebook : facebook.com drishtithevisionfoundation
Copyright – Drishti The Vision Foundation
Only For Premium Members - Join Now

https://delhiupscmaterial.in/

128. (a)

व्याख्या: अभ्यास *हरिमऊ शक्ति* **भारत और मलेशिया के बीच एक द्विपक्षीय संयुक्त सैन्य अभ्यास** है, जिसका उद्देश्य दोनों देशों के बीच अंतर-संचालन क्षमता, संयुक्त अभियानों तथा सैन्य सहयोग को बढ़ाना है। **अत: कथन 1 सही है।**

- **अभ्यास हरिमऊ शक्ति का 5वाँ संस्करण 5 दिसंबर 2025** को **राजस्थान के महाजन फील्ड फायरिंग रेंज** में शुरू हुआ। इसमें संयुक्त राष्ट्र जनादेश जैसे परिदृश्य के तहत विद्रोह को रोकने वाले और **जंगल वॉरफेयर अभियानों में संयुक्त प्रशिक्षण** शामिल था। **अत: कथन 2 सही नहीं है।**

129. (a)

व्याख्या: इसरो ने 24 दिसंबर, 2025 को श्रीहरिकोटा से अपने हैवी-लिफ्ट LVM3-M6 रॉकेट (जिसे 'बहुबली' के रूप में भी जाना जाता है) का उपयोग करके **ब्लूबर्ड ब्लॉक-2 संचार उपग्रह लॉन्च किया।** लगभग 6,100 किलोग्राम वज़न के साथ, यह LVM3 द्वारा पृथ्वी की निचली कक्षा में प्रक्षेपित अब तक का सबसे भारी पेलोड है। **अत: कथन 1 सही है।**

- यह मिशन **न्यूस्पेस इंडिया लिमिटेड (इसरो की वाणिज्यिक शाखा) और अमेरिका स्थित A स्पेसमोबाइल के बीच एक वाणिज्यिक समझौते** के तहत f गया था, जिसका उद्देश्य एक उन्नत उपग्रह तैनात करना है जो दुनिया भर के स्मार्टफोनों को सीधे हाई स्पीड सेलुलर ब्रॉडबैंड कनेक्टिविटी प्रदान करने में सक्षम है। **अत: कथन 2 सही नहीं है।**

130. (a)

व्याख्या:

1 दिसंबर – विश्व एड्स दिवस:

- इस दिवस को HIV AIDS के बारे में जागरूकता बढ़ाने और इससे पीड़ित लोगों का स ंन करने के लिये वैश्विक स्तर पर मनाया जाता है।
- **थीम (2025):** बाधाओं को दूर करना, एड्स प्रतिक्रिया में बदलाव लाना।

4 दिसंबर – भारतीय नौसेना दिवस:

- **ऑपरेशन ट्राइडेंट (1971 भारत-पाक युद्ध)** की सफलता को दर्शाता है।
- भारत 16 दिसंबर, 2025 को **विजय दिवस** भी मनाता है, जो वर्ष 1971 के युद्ध में भारत की ऐतिहासिक जीत का स्मरण कराता है।

10 दिसंबर – मानवाधिकार दिवस:

- वर्ष 1948 में **संयुक्त राष्ट्र द्वारा मानवाधिकारों की सार्वभौम घोषणा (UDHR)** को अपनाने का प्रतीक है।
- **समानता, गरिमा और मौलिक स्वतंत्रता** को बढ़ावा देता है।
- **थीम (2025):** मानवाधिकार, हमारी दैनिक आवश्यकताएँ

23 दिसंबर – किसान दिवस (राष्ट्रीय किसान दिवस):

- **चौधरी चरण सिंह** (भारत के पूर्व प्रधानमंत्री) की जयंती पर मनाया जाता है।
- **अर्थव्यवस्था और खाद्य सुरक्षा** में किसानों के योगदान को मान्यता देता है।

अत: विकल्प (a) सही है।

131. (c)

व्याख्या: संयुक्त राष्ट्र पर्यावरण कार्यक्रम (UNEP) ने **नैरोबी** में आयोजित **UNEP के 7वें सत्र** के दौरान **ग्लोबल एनवायरनमेंट आउटलुक 2025 (GEO-7) का 7वाँ संस्करण** जारी किया है। **अत: विकल्प (c) सही है।**

- यूएनईपी (UNEP), जिसकी स्थापना 5 जून, 1972 को हुई थी, प्रमुख वैश्विक पर्यावरण प्राधिकरण है। यह अंतर्राष्ट्रीय पर्यावरण एजेंडा निर्धारित करता है, संयुक्त राष्ट्र में सतत विकास को बढ़ावा देता है और ग्रह की सुरक्षा के लिये एक अग्रणी आवाज़ के रूप में कार्य करता है।
- **प्रमुख प्रकाशन:** उत्सर्जन अंतराल रिपोर्ट (Emission Gap Report), अनुकूलन अंतराल रिपोर्ट (Adaptation Gap Report), ग्लोबल एनवायरनमेंट आउटलुक, फ्रंटियर्स, इन्वेस्ट इन टू हेल्दी प्लैनेट।
- **प्रमुख पहल:** बीट पॉल्यूशन, UN75, विश्व पर्यावरण दिवस, वाइल्ड फॉर लाइफ।
- **मुख्यालय:** नैरोबी, केन्या।

132. (d)

व्याख्या: UNEP द्वारा **'चैंपियंस ऑफ द अर्थ अवार्ड 2025'** के लिये तमिलनाडु सरकार में **पर्यावरण, जलवायु परिवर्तन और वन विभाग** की अतिरिक्त मुख्य सचिव, **सुप्रिया साहू** का चयन किया गया है। उन्हें यह सम्मान पर्यावरणीय समस्याओं से निपटने में उनके सक्रिय वैश्विक नेतृत्व और योगदान के लिये दिया गया है। **अत: विकल्प (d) सही है।**

- UNEP ने उनके नेतृत्व और प्रभावशाली कार्यों के लिये उनकी सराहना की। उनकी पहल यह दर्शाती है कि किस प्रकार **एकीकृत शासन और प्रकृति-आधारित समाधान, निम्न तथा उच्च-तकनीकी** हस्तक्षेपों के साथ मिलकर, **ग्रीनहाउस गैस उत्सर्जन को कम** करते हुए कमज़ोर समुदायों की रक्षा कर सकते हैं।

641, First Floor, Mukherjee Nagar, Delhi-110009 :: 011-47532596, 87501 87501 :: Website: drishtiIAS.com
Phone: 8750187501 :: e-mail: drishtiacademy@gmail.com, Website: drishtiias.com, Facebook : facebook.com drishtithevisionfoundation
Copyright – Drishti The Vision Foundation
Only For Premium Members - Join Now

https://delhiupscmaterial.in/

133. (a)

व्याख्या: भारत ने **एशियन यूथ पैरा गेम्स 2025** में अपना अब तक का सर्वश्रेष्ठ प्रदर्शन करते हुए **रिकॉर्ड 102 पदक** जीते, जिनमें **36 स्वर्ण, 28 रजत और 38 कांस्य पदक** शामिल हैं।

- भारत के **99 खिलाड़ियों के दल (जिसमें 61 पुरुष और 38 महिलाएँ शामिल थीं)** ने आठ अलग-अलग खेल स्पर्द्धाओं में अपनी उपस्थिति दर्ज कराई। इनमें सर्वाधिक **भागीदारी एथलेटिक्स (50 से अधिक खिलाड़ी)** की रही, जिसके बाद **बैडमिंटन में 15 खिलाड़ी** तथा **तीरंदाजी व टेबल टेनिस में 7-7 खिलाड़ियों** ने हिस्सा लिया।
- एथलेटिक्स ने पदक तालिका में सबसे अधिक योगदान दिया, जिसमें 48 पदक (17 स्वर्ण, 13 रजत, 18 कांस्य) शामिल हैं। **अत: कथन 1 सही है।**

- **एशियन यूथ पैरा गेम्स 2025** का आयोजन दुबई, संयुक्त अरब अमीरात में हुआ था। **अत: कथन 2 सही नहीं है।**
- तैराक अब्दुल कादिर इंदौरी ने **50 मीटर बैकस्ट्रोक में स्वर्ण और 50 मीटर बटरफ्लाई मल्टी-क्लास** स्पर्द्धा में कांस्य पदक जीतकर भारत के पदकों की शुरुआत की।

134. (a)

व्याख्या: प्रधानमंत्री नरेंद्र मोदी ने **दिसंबर, 2025 में जॉर्डन, इथियोपिया और ओमान** का दौरा किया।

- द्विपक्षीय संबंधों को मज़बूत करने में उनके योगदान के लिये प्रधानमंत्री नरेंद्र मोदी को **सुल्तान हैथम बिन तारिक** द्वारा ओमान सल्तनत के विशिष्ट नागरिक सम्मान, **ऑर्डर ऑफ ओमान** से सम्मानित किया गया।
- PM मोदी को इथियोपिया के **'ग्रेट ऑनर निशान ऑफ इथियोपिया' और कुवैत के 'ऑर्डर ऑफ मुबारक अल-कबीर'** से भी सम्मानित किया गया है। **अत: कथन 2 सही नहीं है।**
- ओमान का सबसे उत्तरी भाग, **मुसंदम प्रायद्वीप, संयुक्त अरब अमीरात** से संबंधित **भूमि की एक पट्टी** द्वारा देश के शेष भाग से अलग होता है। यह प्रायद्वीप अधिकतर नीची पहाड़ियों और पर्वतों से बना है।
- ओमान का **मुसंदम प्रायद्वीप होर्मुज़ जलडमरूमध्य** के किनारे रणनीतिक रूप से स्थित है, जहाँ से दुनिया के सबसे महत्त्वपूर्ण समुद्री मार्गों में से एक पर नज़र रखी जा सकती है—यह मार्ग फारसी खाड़ी को अरब सागर से जोड़ता है। **अत: कथन 1 सही है।**

135. (b)

व्याख्या: **पोंडुरु खादी** आंध्र प्रदेश में निर्मित एक पारंपरिक रूप में **हाथ से कता हुआ कपड़ा** है, जो अपनी बेहतरीन गुणवत्ता और हाथ से तैयार संसाधित कपास के उपयोग के लिये जाना जाता है। इसे हाल ही में **भौगोलिक संकेत** (GI) **टैग** प्रदान किया गया है, जो इसकी अद्वितीय क्षेत्रीय पहचान और पारंपरिक शिल्प कौशल को मान्यता प्रदान करता है। **अत: विकल्प (b) सही है।**

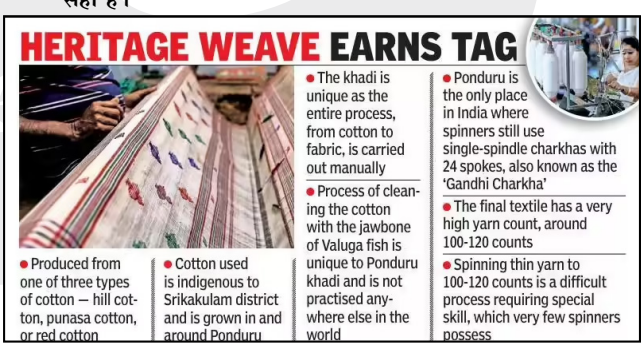

136. (c)

व्याख्या: **पिनाका मिसाइल प्रणाली** एक **स्वदेशी रूप से विकसित मल्टी-बैरल रॉकेट लॉन्चर प्रणाली** है, जिसे **रक्षा अनुसंधान एवं विकास संगठन (DRDO)** द्वारा विशेष रूप से इसके आयुध अनुसंधान एवं विकास संस्था (ARDE) के माध्यम से डिज़ाइन किया गया है।

- **मुख्य विशेषताएँ:** उच्च गतिशीलता और त्वरित तैनाती क्षमता के लिये जाना जाता है। दुश्मन के ठिकानों पर उच्च सटीकता के साथ तीव्र एवं सघन प्रहार करने में सक्षम है।

मुखर्जी नगर | करोल बाग | नोएडा | प्रयागराज | जयपुर | लखनऊ | इंदौर | रांची | पटना
641, प्रथम तल, डॉ. मुखर्जी नगर, दिल्ली-110009
Phone: 8750187501 :: Call: 011-47532596 (+91) 8130392354-56 :: e-mail: groupdrishti.in :: Web -59 :: DrishtiIAS.com
E-mail: drishtiacademy@gmail.com, Website: drishtiias.com, Facebook : facebook.com drishtithevisionfoundation
Copyright – Drishti The Vision Foundation
Only For Premium Members - Join Now

https://delhiupscmaterial.in/

वेरिएंट:

- **पिनाका मार्क I:** प्रारंभिक संस्करण, जिसकी मारक क्षमता 40 किमी. है।
- **पिनाका मार्क II:** उन्नत संस्करण, जिसकी विस्तारित मारक क्षमता 70-80 किमी. है, जिसे 120 किमी. तथा अंततः 300 किमी. तक बढ़ाया जा सकता है।
- **प्रक्षेपण क्षमता:** उन्नत प्रक्षेपकों से सफलतापूर्वक परीक्षण किया गया है, जो एक ही बार में 12 रॉकेट दागने में सक्षम है।

अतः विकल्प (c) सही है।

137. (b)

व्याख्या: नवाचार, ग्रामीण उद्योग एवं उद्यमिता प्रोत्साहन योजना (ASPIRE) को **सूक्ष्म, लघु और मध्यम उद्यम मंत्रालय (MSME)** द्वारा कार्यान्वित किया जाता है। **अतः विकल्प (b) सही है।**

- यह योजना वर्ष 2015 में प्रारंभ की गई थी।
- यह एक केंद्रीय क्षेत्र की योजना है, जो इन्क्यूबेटर स्थापित करने के लिये अनुदान प्रदान करती है।
- इस योजना का कार्यान्वयन MSME मंत्रालय द्वारा नामित संस्थानों और अनुमोदित इन्क्यूबेटरों के माध्यम से किया जाता है।

- **केंद्रित क्षेत्र:**
  - यह योजना ग्रामीण उद्यमों तथा कृषि-आधारित उद्योगों को प्रोत्साहित करने पर केंद्रित है।
  - यह प्रौद्योगिकी-आधारित स्टार्टअप को प्रोत्साहित करती है।
  - यह विस्तार क्षमता वाले सेवा उद्यमों को समर्थन प्रदान करती है।

138. (b)

व्याख्या: एंटोनियो गुटेरेस पुर्तगाल के नागरिक हैं और वर्ष 2017 से संयुक्त राष्ट्र के महासचिव के रूप में कार्य कर रहे हैं। उन्हें पहली बार वर्ष 2016 में निर्वाचित किया गया था तथा वर्तमान में वे अपने दूसरे पाँच-वर्षीय कार्यकाल (2022–2026) में हैं।

- उनका पद समाचारों में इसलिये है क्योंकि अगले संयुक्त राष्ट्र महासचिव (1 जनवरी, 2027 से प्रारंभ होने वाले कार्यकाल) के चयन की प्रक्रिया प्रारंभ हो गई है, क्योंकि उनका कार्यकाल दिसंबर 2026 में समाप्त होने वाला है।
- महासचिव के चयन की प्रक्रिया संयुक्त राष्ट्र महासभा (UNGA) और सुरक्षा परिषद (UNSC) के अध्यक्षों द्वारा सदस्य देशों से नामांकन आमंत्रित करने हेतु संयुक्त निमंत्रण से प्रारंभ होती है।
  - **सुरक्षा परिषद का प्रस्ताव:** परिषद एक औपचारिक प्रस्ताव पारित कर एक उम्मीदवार की अनुशंसा महासभा को करती है।
  - **महासभा द्वारा नियुक्ति:** महासभा साधारण बहुमत या सर्वसम्मति से उस अनुशंसा को अनुमोदित करती है।
  - **कार्यकाल:** पाँच-वर्षीय कार्यकाल, जिसे सामान्यतः एक बार नवीनीकृत किया जा सकता है।

अतः विकल्प (b) सही है।

139. (b)

व्याख्या: अभ्यास सूर्यकिरण: संयुक्त सैन्य अभ्यास "सूर्यकिरण अभ्यास XIX - 2025" का 19वाँ संस्करण पिथौरागढ़, उत्तराखंड में प्रारंभ हुआ।

- **अभ्यास एकुवेरिन:** भारतीय सेना और मालदीव राष्ट्रीय रक्षा बल (MNDF) के बीच संयुक्त सैन्य अभ्यास एकुवेरिन का 14वाँ संस्करण तिरुवनंतपुरम, केरल में प्रारंभ हुआ।
- **अभ्यास गरुड़ शक्ति:** भारत–इंडोनेशिया संयुक्त विशेष बल अभ्यास गरुड़ शक्ति का 10वाँ संस्करण हिमाचल प्रदेश के बकलोह स्थित विशेष बल प्रशिक्षण विद्यालय में प्रारंभ हुआ।
- **अभ्यास डेज़र्ट साइक्लोन II:** भारतीय सेना और संयुक्त अरब अमीरात (UAE) के बीच संयुक्त सैन्य अभ्यास डेज़र्ट साइक्लोन-II का दूसरा संस्करण अबू धाबी, संयुक्त अरब अमीरात में आयोजित किया गया।

अतः विकल्प (b) सही है।

140. (d)

व्याख्या: कलव खंडेरी, करंज, वेला, वागीर और वाघशीर प्रोजेक्ट 75 (स्कॉर्पीन कलवरी-श्रेणी) की पनडुब्बियों का हिस्सा हैं, जो डीज़ल-इलेक्ट्रिक रंपरिक पनडुब्बियाँ हैं।

- इन पनडुब्बियों का निर्माण मझगाँव डॉक शिपबिल्डर्स लिमिटेड (MDL), मुंबई द्वारा फ्राँस के नेवल ग्रुप के सहयोग से किया गया है।
- **INS अरिहंत प्रोजेक्ट 75 का हिस्सा नहीं है।** यह एक भिन्न श्रेणी की पनडुब्बी है तथा भारत के सामरिक कार्यक्रम के अंतर्गत विकसित परमाणु-संचालित बैलिस्टिक मिसाइल पनडुब्बी (SSBN) है।

अतः विकल्प (d) सही है।

141. (a)

व्याख्या: विश्व असमानता रिपोर्ट 2026 के अनुसार, **भारत में शीर्ष 10 प्रतिशत लोग राष्ट्रीय आय का लगभग 58 प्रतिशत हिस्सा प्राप्त करते हैं,** जबकि निचले 50 प्रतिशत को केवल 15 प्रतिशत आय मिलती है, जो उच्च आय असमानता को दर्शाता है। **अतः कथन 1 सही है।**

- यह रिपोर्ट **विश्व बैंक द्वारा जारी नहीं की गई है।** इसे **वर्ल्ड इनइक्वलिटी लैब** (World Inequality Lab) द्वारा प्रकाशित किया गया है, जो **थॉमस पिकेटी** जैसे अर्थशास्त्रियों से जुड़ी एक शोध पहल है। **अतः कथन 2 सही नहीं है।**

मुखर्जी नगर | करोल बाग | नोएडा | प्रयागराज | जयपुर | लखनऊ | इंदौर | रांची | पटना
641, First Floor, Mukherjee Nagar, Delhi-110009 | 011-47532596, +91-8130392275 | Website: drishtiIAS.com
Phone: 8750187501 :: E-mail: drishtiacademy@gmail.com, Website: drishtiias.com, Facebook : facebook.com drishtithevisionfoundation
Copyright – Drishti The Vision Foundation
Only For Premium Members - Join Now

https://delhiupscmaterial.in/

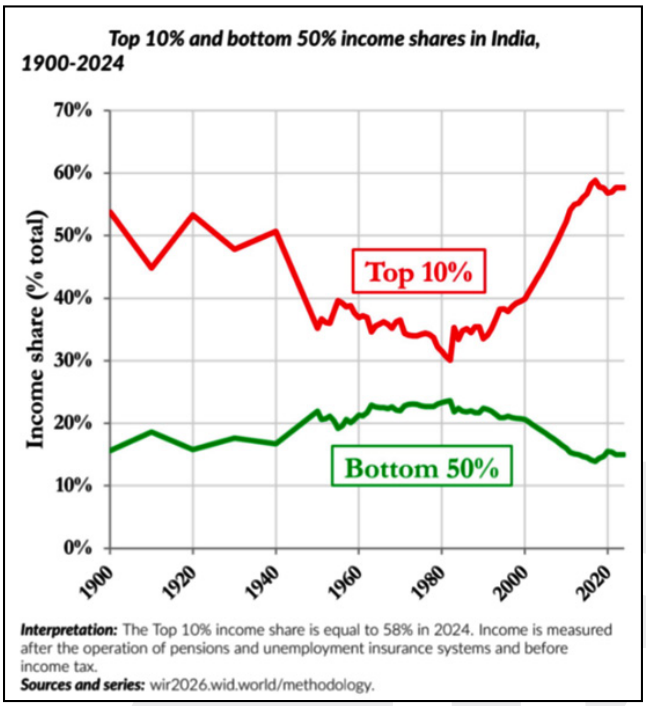

142. (b)

व्याख्या: हाल ही में, **भारत अंतर्राष्ट्रीय विज्ञान महोत्सव (IISF) 2025** का आयोजन नई दिल्ली के पूसा परिसर स्थित विवेकानंद हॉल, **CSIR-नेशनल इंस्टीट्यूट ऑफ साइंस कम्युनिकेशन एंड पॉलिसी रिसर्च (CSIR-NIScPR)** में किया गया। इस कार्यक्रम का संयुक्त आयोजन **CSIR-NIScPR** और **CSIR-नेशनल फिजिकल लेबोरेटरी (CSIR-NPL)** द्वारा किया गया।

- इस महोत्सव की थीम **"विज्ञान से समृद्धि: आत्मनिर्भर भारत के लिये"** है। इसका उद्देश्य आत्मनिर्भर और समृद्ध भारत के लिये विज्ञान-आधारित विकास की भावना का उत्सव मनाना तथा उसे आगे बढ़ाना है।

अत: विकल्प (b) सही है।

143. (a)

व्याख्या: रेसिप्रोकल एक्सचेंज ऑफ लॉजिस्टिक्स सपोर्ट (RELOS) समझौते को राष्ट्रपति की स्वीकृति मिलने से पहले रूसी संसद के दोनों सदनों द्वारा अनुमोदित किया गया था। यह समझौता **रूस और भारत** के बीच अनुमोदन-पत्रों के औपचारिक आदान-प्रदान के बाद प्रभाव में आएगा। **अत: विकल्प (a) सही है।**

- यह समझौता रूस और भारत के बीच सैन्य टुकड़ियों, युद्धपोतों तथा सैन्य विमानों की आवाजाही को नियंत्रित करने की प्रक्रियाएँ निर्धारित करता है, साथ ही एक-दूसरे की सेनाओं को लॉजिस्टिक सहायता प्रदान करने की व्यवस्था भी करता है। यह रूसी और भारतीय सैन्य विमानों द्वारा हवाई क्षेत्र के पारस्परिक उपयोग को सुगम बनाएगा तथा दोनों देशों के युद्धपोतों के बंदरगाहों पर आगमन से संबंधित प्रावधान भी इसमें शामिल हैं।

144. (d)

व्याख्या: संतोष ट्रॉफी के लिये आयोजित सीनियर राष्ट्रीय फुटबॉल चैंपियनशिप (Senior NFC) भारत की प्रमुख पुरुष राष्ट्रीय फुटबॉल चैंपियनशिप है। **अत: कथन 1 सही नहीं है।**

- यह प्रतियोगिता वर्ष 1941 में शुरू की गई थी और इसका नाम संतोष के तत्कालीन **भारतीय फुटबॉल संघ (IFA)** के अध्यक्ष सर मन्मथ नाथ रॉय चौधरी के नाम पर रखा गया था।
- पश्चिम बंगाल ने संतोष ट्रॉफी में रिकॉर्ड 33 बार जीत हासिल की है। **अत: कथन 2 सही नहीं है।**

145. (c)

व्याख्या: प्रधानमंत्री कौशल विकास योजना (PMKVY) की शुरुआत **वर्ष 2015** में देश में कौशल विकास को प्रोत्साहित करने और बढ़ावा देने के लिये की गई थी। इसके अंतर्गत युवाओं को अल्पकालिक निशुल्क कौशल प्रशिक्षण प्रदान किया जाता है तथा कौशल प्रमाणन के लिये उन्हें मौद्रिक पुरस्कार देकर प्रोत्साहित किया जाता है। **अत: कथन 1 सही है।**

- **PMKVY कौशल प्रमाणन के लिये एक प्रमुख योजना है,** जिसका उद्देश्य भारतीय युवाओं को उद्योग-उपयुक्त कौशल प्रशिक्षण देकर बेहतर आजीविका प्राप्त करने में सहायता करना है। इस योजना के प्रमुख घटकों में शॉर्ट टर्म ट्रेनिंग, विशेष परियोजनाएँ और पूर्व अधिगम की मान्यता शामिल हैं।
- वर्ष 2015 से 2022 के बीच इस योजना के तीन संस्करण विभिन्न दृष्टिकोणों और रणनीतियों के साथ लागू किये गए।
- **'स्किल इंडिया प्रोग्राम'** के अंतर्गत PMKVY 4.0 को वित्तीय वर्ष 2022–2026 के बीच लागू किया गया। **अत: कथन 2 सही है।**

146. (c)

व्याख्या: विश्व में सबसे अधिक सिद्ध तेल भंडार वेनेज़ुएला के पास हैं, जिनका अनुमान लगभग **303 बिलियन बैरल है** और जो वैश्विक भंडार में उल्लेखनीय योगदान करते हैं।

- इस विशाल संसाधन के बावजूद, **प्रतिबंध, कुप्रबंधन और भारी कच्चे तेल के निष्कर्षण में तकनीकी चुनौतियों** जैसे कारकों के कारण इसका तेल उत्पादन कम बना हुआ है।

अत: विकल्प (c) सही है।

मुखर्जी नगर | करोल बाग | नोएडा | प्रयागराज | जयपुर | लखनऊ | इंदौर | रांची | पटना
641, प्रथम तल, डॉ. मुखर्जी नगर, दिल्ली-110009
Phone: 8750187501 :: Call: 011-47532596 (+91) 8130392354-56 -59
E-mail: drishtiacademy@gmail.com, Website: groupdrishti.in :: Web drishtiias.com, Facebook : DrishtiIAS.c facebook.com drishtithevisionfoundation
Copyright – Drishti The Vision Foundation

Only For Premium Members - Join Now

https://delhiupscmaterial.in/

147. (c)

व्याख्या: भारतीय नौसेना वायु स्क्वाड्रन (INAS) 335, जिसका उपनाम '**ऑस्प्रेज़**' है, भारतीय नौसेना का दूसरा **MH-60R सीहॉक हेलीकॉप्टर स्क्वाड्रन** है, जिसे **गोवा के INS हंसा** में कमीशन किया गया था।

- **MH-60R हेलीकॉप्टर** अमेरिकी मूल के समुद्री हेलीकॉप्टर हैं।
- ये **पनडुब्बी रोधी युद्ध (ASW), निगरानी और समुद्री हमले** की क्षमताओं को बढ़ाते हैं।
- ये भारत के **ब्लू-वाटर नौसैनिक अभियानों** का समर्थन करते हैं।

अत: विकल्प (c) सही है।

148. (d)

व्याख्या: सर्वोच्च न्यायालय ने 19 दिसंबर, 2025 को ग्रेट इंडियन बस्टर्ड (GIB) के संरक्षण संबंधी मुद्दों और नवीकरणीय ऊर्जा परियोजनाओं से जुड़ी बिजली लाइनों से टकराकर होने वाली उनकी मृत्यु को रोकने के संबंध में एक महत्त्वपूर्ण निर्णय सुनाया था।

- नवीन उपाय और निर्देश राजस्थान तथा गुजरात पर लागू होंगे, जो इस बड़ी पक्षी प्रजाति के दो सबसे महत्त्वपूर्ण पर्यावास हैं।
- ग्रेट इंडियन बस्टर्ड को IUCN रेड लिस्ट के तहत **गंभीर रूप से लुप्तप्राय (क्रिटिकली एंडेंजर्ड)** के रूप में सूचीबद्ध किया गया है। **अत: कथन 1 सही नहीं है।**
- यह पक्षी प्रजाति, अंतिम आँकड़ों के अनुसार केवल 150 की संख्या के साथ पहले से ही ह्रास की स्थिति में थी, ने नवीकरणीय ऊर्जा परियोजनाओं की विस्तारित संचरण लाइनों के साथ बार-बार होने वाली घातक टक्करों के बाद अपनी संख्या में और गिरावट दर्ज की।
- GIB की कमज़ोर अग्रदृष्टि और भारी शरीर उसे रैखिक अवसंरचना का समय रहते पता लगाने तथा उससे बचने में कठिनाई पैदा करते हैं, जिसके कारण तारों से टकराकर उसकी मृत्यु हो जाती है। **अत: कथन 2 सही नहीं है।**

149. (b)

व्याख्या: "गोल्डीलॉक्स अवधि" एक ऐसी आर्थिक स्थिति को संदर्भित करती है जहाँ **उच्च वृद्धि के साथ-साथ कम और स्थिर मुद्रास्फीति** होती है, जो आर्थिक विस्तार के लिये एक आदर्श वातावरण का निर्माण करती है।

- इस संदर्भ में RBI ने वर्तमान चरण को **"दुर्लभ गोल्डीलॉक्स अवधि" के रूप में वर्णित** किया, जो कम मुद्रास्फीति के स्तर के साथ **मज़बूत आर्थिक वृद्धि का संकेत देता है। अत: विकल्प (b) सही है।**

150. (c)

व्याख्या: गैलेक्सी फ्रॉग्स दुर्लभ उभयचरों का एक समूह है जो पश्चिमी घाट में पाया जाता है और जिसे **वर्ष 2021 में मथिकेत्तन शोला राष्ट्रीय उद्यान (केरल) की प्रमुख प्रजाति** घोषित किया गया। **अत: विकल्प (c) सही है।**

- ये संरक्षण की दृष्टि से महत्त्वपूर्ण हैं, क्योंकि ये पश्चिमी घाट के **शोला पारिस्थितिकी तंत्र की अद्वितीय जैवविविधता** का प्रतिनिधित्व करते हैं।
- इन मेंढकों को पहले से ही **अंतर्राष्ट्रीय प्रकृति संरक्षण संघ (IUCN) द्वारा विलुप्त** होने के प्रति **संवेदनशील** श्रेणी में सूचीबद्ध किया गया है।
- ये मेंढक, जिनका आकार **2-3.5 सेमी. होता है, कोई ध्वनि उत्पन्न नहीं करते** हैं। वैज्ञानिकों के अनुसार ये अपने धब्बों के माध्यम से संवाद करते हैं, जिसके कारण इनके प्रजनन व्यवहार और जनसंख्या पर सीमित जानकारी उपलब्ध है।

641, First Floor, Mukherjee Nagar, Delhi-110009 | Website: drishtiIAS.com
Phone: 8750187501 :: e-mail: drishtiacademy@gmail.com, Website: drishtiias.com, Facebook : facebook.com drishtithevisionfoundation
Copyright – Drishti The Vision Foundation
Only For Premium Members - Join Now